



CONVENIO ARTESANIAS DE COLOMBIA - SENA

Convenio Artesanías de Colombia - Gobernación del Huila - Secretaría de Cultura.

***TERCER TALLER DE DESARROLLO
PRODUCTIVO ARTESANAL EN EL HUILA E
IMPLEMENTACIÓN DE NUEVOS DISEÑOS***

Fichas de Diseño

***Olga Patricia Lamilla Rincón
Diseñadora Industrial***

SECRETARIA DE CULTURA DEL HUILA

Neiva, Diciembre 2000

DISEÑADOR: OLGA PATRICIA LAMILLA RINCON. FECHA: NOVIEMBRE / 2000
ARTESANO: CESAR RUIZ OFICIO: CESTERIA
CIUDAD/MUNICIPIO: AIPE LOCALIDAD: URBANA
OBJETIVOS: IMPLEMENTAR LINEAS DE PRODUCTO - SALA - MOBILIARIO

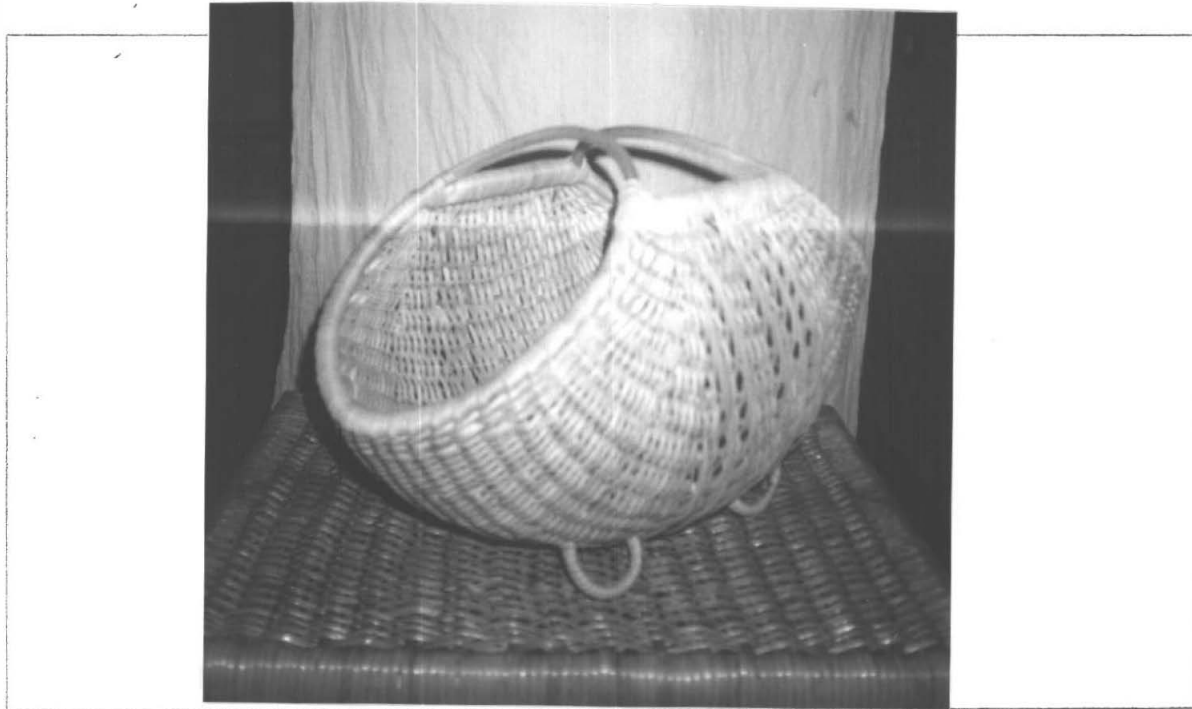

PIEZA: <u>REUINTERO</u>	NOMBRE: <u>REUINTERO ESPIRAL</u>	
LINEA: <u>DE SALA.</u>	REFERENCIA:	
OFICIO: <u>CESTERIA</u>	TECNICA: <u>TEJIDO.</u>	
MATERIA PRIMA: <u>BEJUCO</u>	RECURSO NATURAL: <u>DE LA REGION</u>	
FORMA BASICA: <u>ESPIRAL Y CIRCULAR</u>	COLOR: <u>NATURAL.</u>	
LARGO-CMS: <u>40 CMS</u>	ANCHO-CMS: <u>30CMS</u>	ALTO-CMS: <u>30CMS</u>
DIAMETRO: <u>30 CMS</u>	PESO:	

OBSERVACIONES: _____

Patricia Lamilla Rincon
OLGA PATRICIA LAMILLA RINCON
DISEÑADORA INDUSTRIAL. P.U.J.

SECRETARIA DE CULTURA
DEPARTAMENTO DEL HUILA

FICHA DE PRODUCTO

DISEÑADOR: OLGA PATRICIA LAMILLA RINCON.

FECHA: NOVIEMBRE / 2000

ARTESANO: CESAR RUIZ

OFICIO: CESTERIA

CIUDAD/MUNICIPIO: Ai. PE.

LOCALIDAD: URBANA

OBJETIVOS: _____



PIEZA: <u>LAMPARA</u>	NOMBRE: <u>LAMPARA CONICA.</u>	
LINEA: <u>DE SALA.</u>	REFERENCIA:	
OFICIO: <u>CESTERIA</u>	TECNICA: <u>TESIDO - RADIAL</u>	
MATERIA PRIMA: <u>BEJUCOS</u>	RECURSO NATURAL: <u>DE LA REGION</u>	
FORMA BASICA: <u>CIRCULAR - CONICA</u>	COLOR: <u>NATURAL.</u>	
LARGO-CMS:	ANCHO-CMS: <u>30cms</u>	ALTO-CMS: <u>80 cms</u>
DIAMETRO: <u>30cms</u>	PESO:	

OBSERVACIONES: _____

Patricia Lamilla Rincon
OLGA PATRICIA LAMILLA RINCON
DISEÑADORA INDUSTRIAL. P.U.J.

SECRETARIA DE CULTURA
DEPARTAMENTO DEL HUILA

FICHA DE PRODUCTO

DISEÑADOR: OLGA PATRICIA LAMILLA RINCON.

FECHA: AGOSTO - NOVIEMBRE/2000

ARTESANO: CESAR RUIZ Y LUZ STELLA LUNA.

OFICIO: CESTERIA - MUÑEQUERIA.

CIUDAD/MUNICIPIO: AIPE

LOCALIDAD: URBANA.

OBJETIVOS: COMBINACION DE OFICIOS - LINEA DE CUARTO PARA NIÑA.



PIEZA: BAUL	NOMBRE: BAUL MUÑECAS CAMPESINAS.	
LINEA: DE ALCOBA DE NIÑAS	REFERENCIA:	
OFICIO: CESTERIA Y MUÑEQUERIA	TECNICA: MIXTA.	
MATERIA PRIMA: TRAPO Y BEJUCO	RECURSO NATURAL:	
FORMA BASICA: RECTANGULAR	COLOR: NATURAL Y TRAPOS.	
LARGO-CMS: 30cm	ANCHO-CMS: 20cm	ALTO-CMS: 30cm.
DIAMETRO:	PESO:	

OBSERVACIONES: _____

Olga Patricia Lamilla Rincon
OLGA PATRICIA LAMILLA RINCON
DISEÑADORA INDUSTRIAL. P.U.J.

SECRETARIA DE CULTURA
DEPARTAMENTO DEL HUILA

FICHA DE PRODUCTO

DISEÑADOR: OLGA PATRICIA LAMILLA RINCON.

FECHA: Nov. / 2000

ARTESANO: EMILSE AVELLA

OFICIO: CETEERIA

CIUDAD/MUNICIPIO: Tello

LOCALIDAD: URBANO

OBJETIVOS: _____



PIEZA: <u>BUTACO</u>	NOMBRE: <u>BUTACO CHONTA (PIRAMIDE)</u>
LINEA: <u>MOBILIARIO</u>	REFERENCIA:
OFICIO: <u>CETEERIA</u>	TECNICA: <u>CHONTA Y BETOCO-ARMADO</u>
MATERIA PRIMA: <u>CHONTA-ELSAOVA-BEL</u>	RECURSO NATURAL: <u>DE LA REGION</u>
FORMA BASICA: <u>PIRAMIDAL</u>	COLOR: <u>NATURAL</u>
LARGO-CMS:	ANCHO-CMS: <u>25 cms.</u> ALTO-CMS: <u>40cm</u>
DIAMETRO:	PESO:

OBSERVACIONES: _____

Patricia Lamilla Rincon
OLGA PATRICIA LAMILLA RINCON
DISEÑADORA INDUSTRIAL. P.U.J.

SECRETARIA DE CULTURA
DEPARTAMENTO DEL HUILA

FICHA DE PRODUCTO

DISEÑADOR: OLGA PATRICIA LAMILLA RINCON.

FECHA: SEPT. / 2000.

ARTESANO: EMILCEZ AULEJ

OFICIO: CESTERIA

CIUDAD/MUNICIPIO: TELLO

LOCALIDAD: URBANO

OBJETIVOS: _____

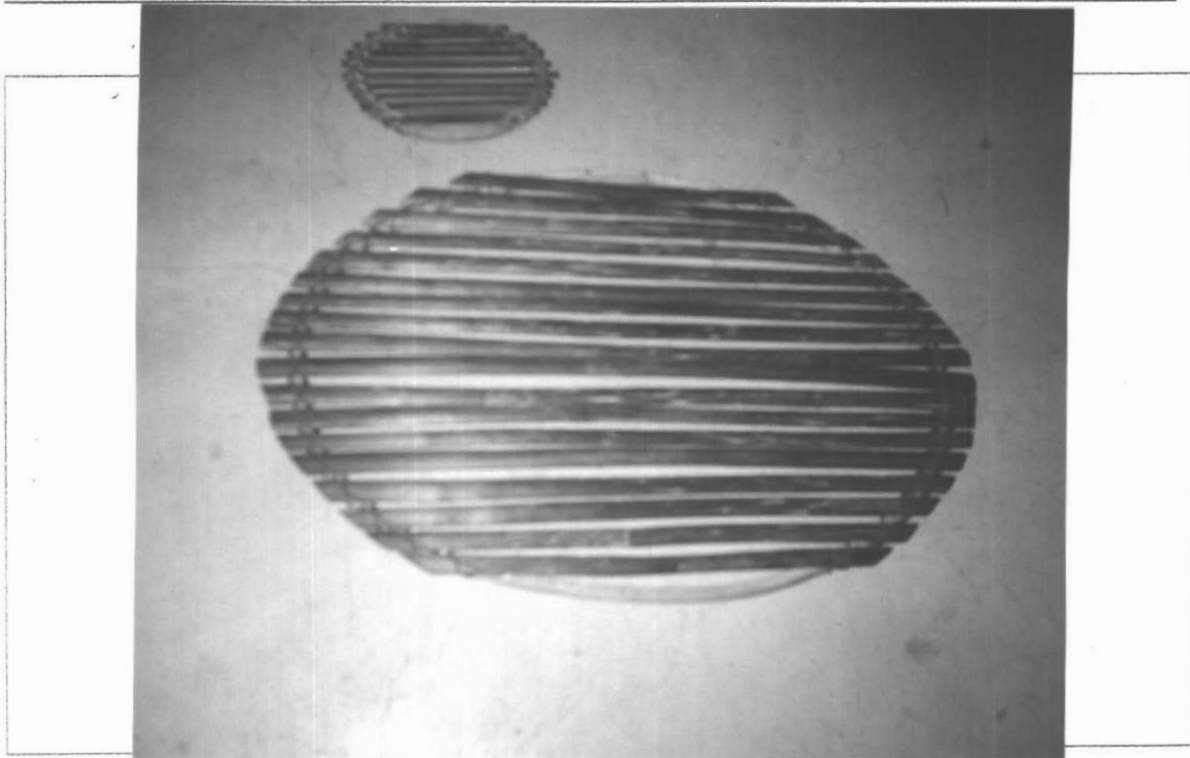

PIEZA: <u>INDIVIDUAL-PORTAVASO</u>	NOMBRE: <u>INDIVIDUAL-PORTAVASO CHONTA</u>	
LINEA: <u>SERVICIO DE MESA</u>	REFERENCIA:	
OFICIO: <u>CESTERIA</u>	TECNICA: <u>ARMADO Y TENDIDO</u>	
MATERIA PRIMA: <u>CHONTA - BEJICO</u>	RECURSO NATURAL: <u>DE LA REGION</u>	
FORMA BASICA: <u>OUALADA</u>	COLOR: <u>NATURAL.</u>	
LARGO-CMS:	ANCHO-CMS:	ALTO-CMS:
DIAMETRO:	PESO:	

OBSERVACIONES: _____

Patricia Lamilla Rincon
OLGA PATRICIA LAMILLA RINCON
DISEÑADORA INDUSTRIAL. P.U.J.

SECRETARIA DE CULTURA
DEPARTAMENTO DEL HUILA

FICHA DE PRODUCTO

DISEÑADOR: OLGA PATRICIA LAMILLA RINCON.

FECHA: OCTUBRE-NOVIEMBRE/2000

ARTESANO: VARIOS Y EMILSER AVILES

OFICIO: CESTERIA

CIUDAD/MUNICIPIO: TELLA

LOCALIDAD: URBANA

OBJETIVOS: LINEA DE SERVICIO DE MESA.



PIEZA: <u>PANERA</u>	NOMBRE: <u>PANERA OVALADA EN CHONTA</u>	
LINEA: <u>DE SERVICIO DE MESA</u>	REFERENCIA:	
OFICIO: <u>CESTERIA</u>	TECNICA: <u>ARMADO.</u>	
MATERIA PRIMA: <u>CHONTA Y BEJUCO</u>	RECURSO NATURAL: <u>DE LA REGION</u>	
FORMA BASICA: <u>OVALADA</u>	COLOR: <u>NATURAL</u>	
LARGO-CMS: <u>30 cm</u>	ANCHO-CMS: <u>20cm</u>	ALTO-CMS: <u>10 cms.</u>
DIAMETRO:	PESO:	

OBSERVACIONES: _____

Patricia Familia Rincon
OLGA PATRICIA LAMILLA RINCON
DISEÑADORA INDUSTRIAL. P.U.J.

SECRETARIA DE CULTURA
DEPARTAMENTO DEL HUILA

FICHA DE PRODUCTO

DISEÑADOR: OLGA PATRICIA LAMILLA RINCON.

FECHA: NOVIEMBRE / 2000

ARTESANO: EMILSER AVILES

OFICIO: CESTERIA

CIUDAD/MUNICIPIO: TELLO

LOCALIDAD: URBANA

OBJETIVOS: LINEA DE SERVICIO DE MESA.

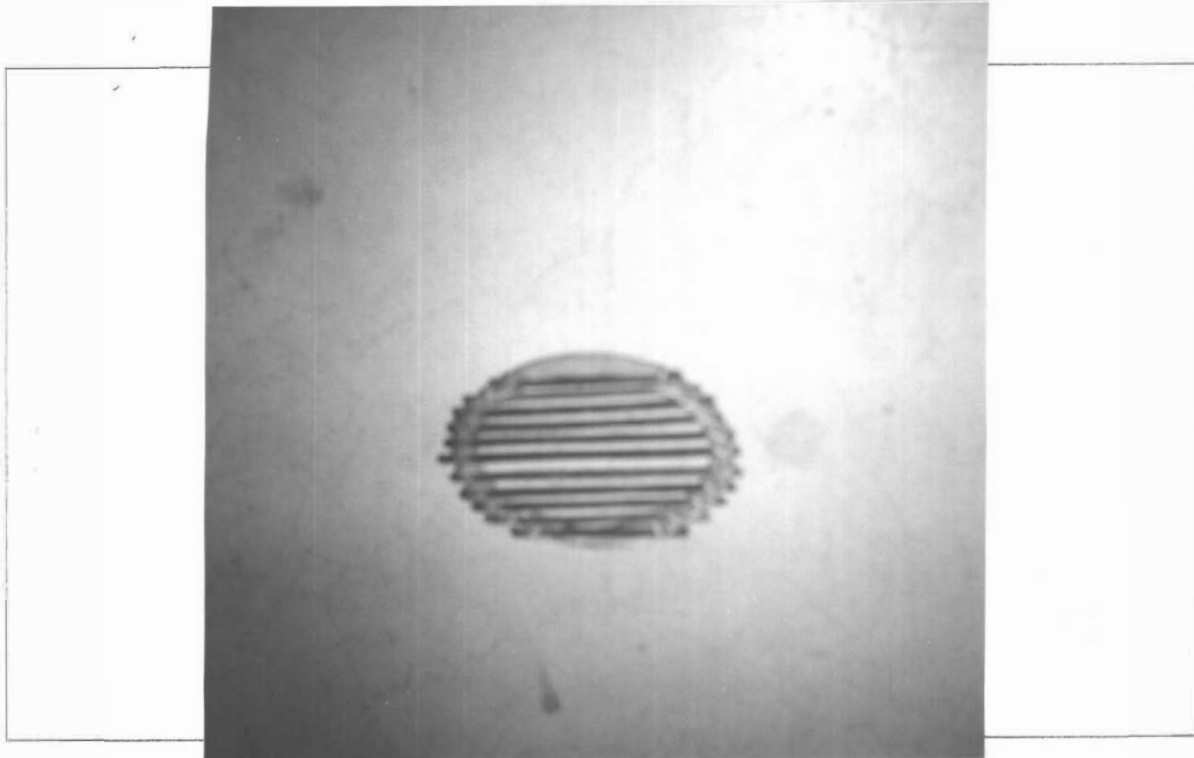

PIEZA: <u>PORTAVASOS</u>	NOMBRE: <u>PORTAVASOS OVALADO CHONTA</u>	
LINEA: <u>DE SERVICIO DE MESA</u>	REFERENCIA:	
OFICIO: <u>CESTERIA</u>	TECNICA: <u>ARMADO</u>	
MATERIA PRIMA: <u>CHONTA Y BEJUCO</u>	RECURSO NATURAL: <u>DE LA REGION</u>	
FORMA BASICA: <u>OVALADA</u>	COLOR: <u>NATURAL</u>	
LARGO-CMS: <u>12 cms</u>	ANCHO-CMS: <u>10 cm</u>	ALTO-CMS: <u>1 1/2</u>
DIAMETRO:	PESO:	

OBSERVACIONES: _____

Olga Patricia Lamilla Rincon
OLGA PATRICIA LAMILLA RINCON
DISEÑADORA INDUSTRIAL. P.U.J.

SECRETARIA DE CULTURA
DEPARTAMENTO DEL HUILA

FICHA DE PRODUCTO

DISEÑADOR: OLGA PATRICIA LAMILLA RINCON.

FECHA: ENERO - MAYO / 2000

ARTESANO: ORLANDO QUINTERO

OFICIO: CERAMICA

CIUDAD/MUNICIPIO: TELUO

LOCALIDAD: URBANA

OBJETIVOS: _____



PIEZA: VARIAS & JARRONES - P. DECORATIVA NOMBRE:

LINEA:

REFERENCIA:

OFICIO: CERAMICA

TECNICA: MODELADO Y ENGOMBES

MATERIA PRIMA: ARCILLAS REFRACTARIAS

RECURSO NATURAL: ARCILLA DE LA REGION

FORMA BASICA:

COLOR: NATURAL - ARCILLAS DE COLORES

LARGO-CMS:

ANCHO-CMS:

ALTO-CMS:

DIAMETRO:

PESO:

OBSERVACIONES: PIEZAS VARIADAS - CURSO DE CERAMICA EN EL MUNICIPIO DE TELUO.

Patricia Lamilla Rincon
OLGA PATRICIA LAMILLA RINCON
DISEÑADORA INDUSTRIAL. P.U.J.

SECRETARIA DE CULTURA
DEPARTAMENTO DEL HUILA

FICHA DE PRODUCTO

DISEÑADOR: OLGA PATRICIA LAMILLA RINCON.

FECHA: OCTUBRE - NOVIEMBRE / 2000

ARTESANO: ARTESANAS DE GUAYABAL - SUAZA.

OFICIO: TEJEDURIA

CIUDAD/MUNICIPIO: SUAZA.

LOCALIDAD: VEREDA GUAYABAL.

OBJETIVOS: _____



PIEZA: <u>ZANDALIAS</u>	NOMBRE: <u>ZANDALIAS ROMBOI</u>	
LINEA: <u>DE ACCESORIOS PARA DAMA</u>	REFERENCIA:	
OFICIO: <u>TEJEDURIA</u>	TECNICA: <u>TEJIDO</u>	
MATERIA PRIMA: <u>IRACA</u>	RECURSO NATURAL: <u>DE LA REGION</u>	
FORMA BASICA: <u>TEJIDO CALADO EN ROMBOI</u>	COLOR: <u>NATURAL.</u>	
LARGO-CMS:	ANCHO-CMS:	ALTO-CMS:
DIAMETRO:	PESO:	

OBSERVACIONES: _____

Patricia Lamilla Rincon
OLGA PATRICIA LAMILLA RINCON
DISEÑADORA INDUSTRIAL. P.U.J.

SECRETARIA DE CULTURA
DEPARTAMENTO DEL HUILA

FICHA DE PRODUCTO

DISEÑADOR: OLGA PATRICIA LAMILLA RINCON.
ARTESANO: OLIVA DUARTE Y MA. H. MUÑOZ
CIUDAD/MUNICIPIO: SUAZA
OBJETIVOS: _____

FECHA: OCT-NOV / 2000
OFICIO: TEJEDURIA
LOCALIDAD: VEREDA GUAYABAL

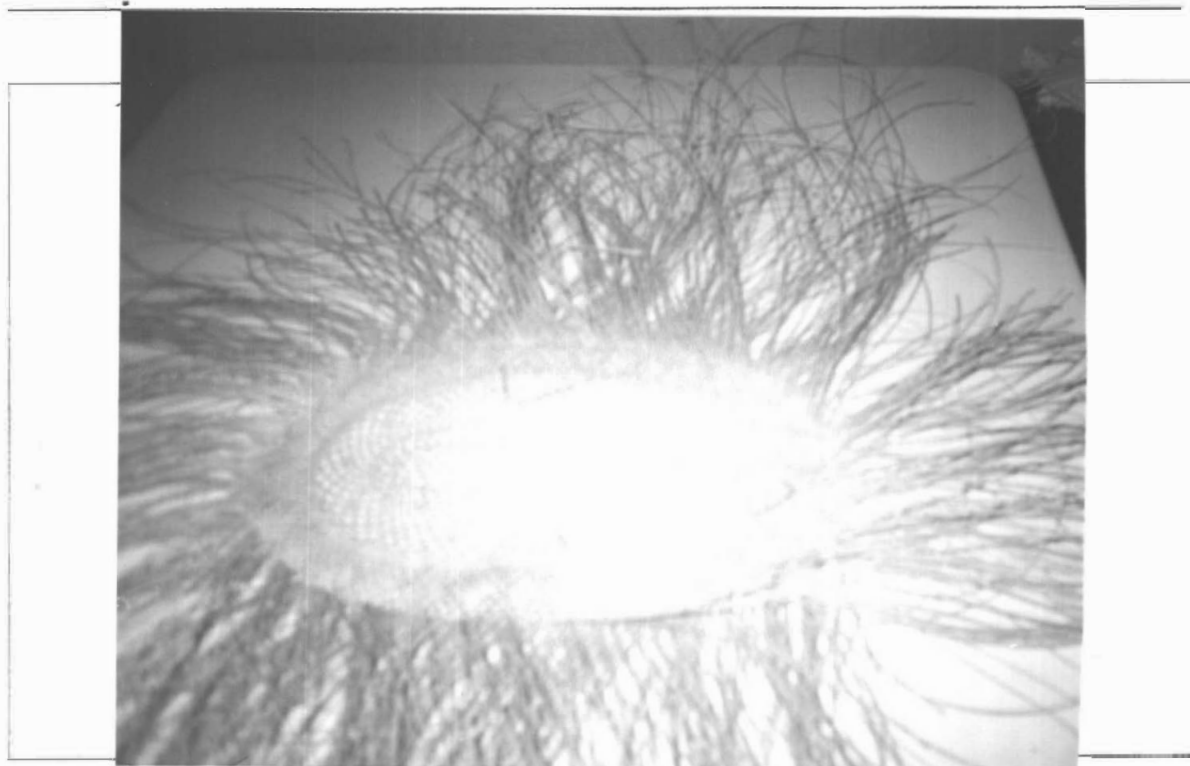

PIEZA: <u>INDIVIDUAL</u>	NOMBRE: <u>INDIVIDUAL CALADO BORRIANO</u>	
LINEA: <u>SERVICIO DE MEJA</u>	REFERENCIA:	
OFICIO: <u>TEJEDURIA</u>	TECNICA: <u>TENDOL - CALADO - INICIO BORI.</u>	
MATERIA PRIMA: <u>IRACA</u>	RECURSO NATURAL: <u>DE LA REGION</u>	
FORMA BASICA: <u>OVALADA</u>	COLOR:	
LARGO-CMS: <u>35 cm</u>	ANCHO-CMS: <u>30 cm</u>	ALTO-CMS:
DIAMETRO:	PESO:	

OBSERVACIONES: EXCELENTE MANEJO DE TECNICA

Patricia Lamilla Rincon
OLGA PATRICIA LAMILLA RINCON
DISEÑADORA INDUSTRIAL. P.U.J.

DISEÑADOR: OLGA PATRICIA LAMILLA RINCON.
ARTESANO: OLGA DURTE - MA H. MUNOZ
CIUDAD/MUNICIPIO: SURZA
OBJETIVOS: _____

FECHA: Oct. - Nov / 2000
OFICIO: TEJEDURIA
LOCALIDAD: VER GUANAPAL

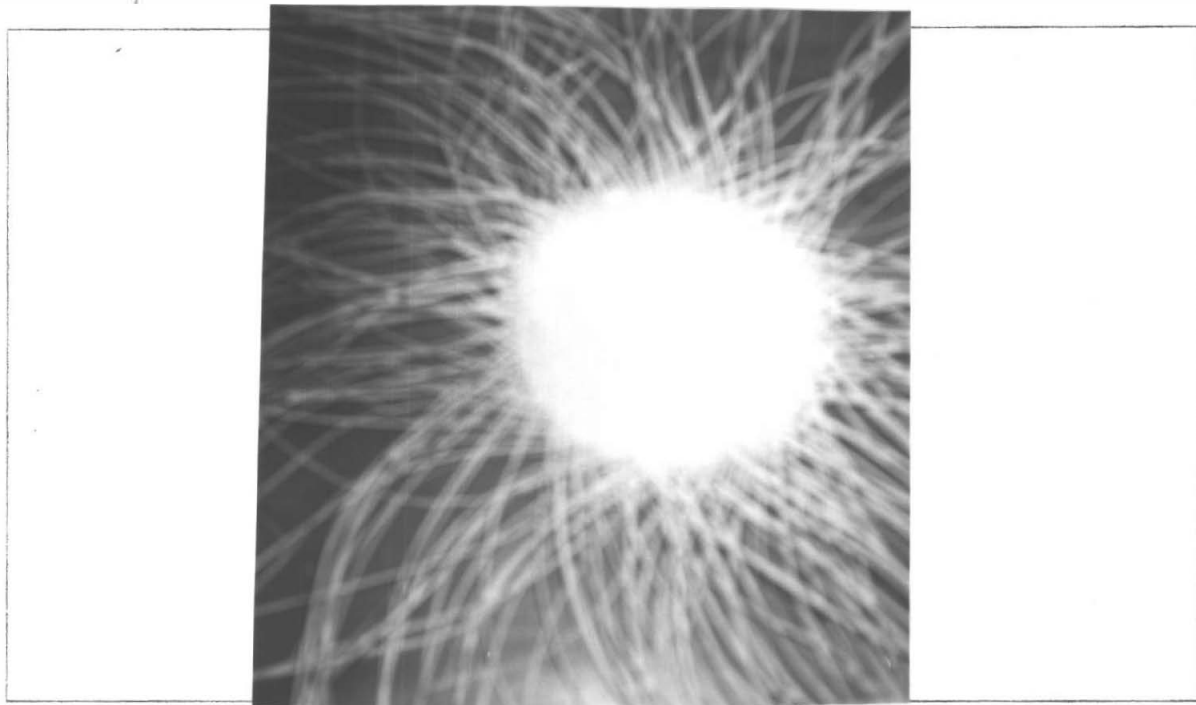

PIEZA: PORTAVAROS	NOMBRE: PORTAVAROS BOTON CON CALADO	
LINEA: SERVICIO DE MEJA	REFERENCIA:	
OFICIO: TEJEDURIA	TECNICA: INICIO BOTON Y CALADOS	
MATERIA PRIMA: IRACA	RECURSO NATURAL: DE LA REGION	
FORMA BASICA: REDONDA	COLOR: NATURAL	
LARGO-CMS: 10 cm	ANCHO-CMS: 10cms	ALTO-CMS:
DIAMETRO:	PESO:	

OBSERVACIONES: INICIO DE BOTON Y CALADO.1.
EXCEL ENTELI ACABADO

Patricia Lamilla Rincon
OLGA PATRICIA LAMILLA RINCON
DISEÑADORA INDUSTRIAL. P.U.J.

SECRETARIA DE CULTURA
DEPARTAMENTO DEL HUILA

FICHA DE PRODUCTO

DISEÑADOR: OLGA PATRICIA LAMILLA RINCON. FECHA: OCTUBRE - NOVIEMBRE / 2000
ARTESANO: ARTEANAS LOS CAJONOS - GUADALUPE OFICIO: TEJEDORIA
CIUDAD/MUNICIPIO: GUADALUPE LOCALIDAD: VEREDA LOS CAJONOS
OBJETIVOS: _____



PIEZA: <u>INDIVIDUAL</u>	NOMBRE: <u>INDIVIDUAL BORJANO</u>	
LINEA: <u>DE SERVICIO DE MESA</u>	REFERENCIA:	
OFICIO: <u>TEJEDORIA</u>	TECNICA: <u>TEJIDO CON INICIO BORJANO</u>	
MATERIA PRIMA: <u>IRACA</u>	RECURSO NATURAL: <u>DE LA REGION</u>	
FORMA BASICA: <u>OVALADA</u>	COLOR: <u>NATURAL</u>	
LARGO-CMS: <u>35 cm</u>	ANCHO-CMS: <u>25cm</u>	ALTO-CMS:
DIAMETRO:	PESO:	

OBSERVACIONES: _____

Patricia Lamilla Rincon
OLGA PATRICIA LAMILLA RINCON
DISEÑADORA INDUSTRIAL. P.U.J.

SECRETARIA DE CULTURA
DEPARTAMENTO DEL HUILA

FICHA DE PRODUCTO

DISEÑADOR: OLGA PATRICIA LAMILLA RINCON.

FECHA: SEPTIEMBRE - DIC / 2000

ARTESANO: RAFAEL AMAUA

OFICIO: TRABAJO EN TÓTUMO

CIUDAD/MUNICIPIO: VILLALBA

LOCALIDAD: URBANA

OBJETIVOS: _____



PIEZA: <u>VARIADAS</u>	NOMBRE:	
LINEA: <u>SERVICIO DE MESA</u>	REFERENCIA:	
OFICIO: <u>TRABAJO EN TÓTUMO</u>	TECNICA: <u>VARIADAS</u>	
MATERIA PRIMA: <u>TÓTUMO</u>	RECURSO NATURAL: <u>DE LARGA ÑÓN</u>	
FORMA BASICA: <u>VARIADAS</u>	COLOR: <u>NATURAL</u>	
LARGO-CMS:	ANCHO-CMS:	ALTO-CMS:
DIAMETRO:	PESO:	

OBSERVACIONES: PIEZA VARIADAS.

Patricia Lamilla Rincon
OLGA PATRICIA LAMILLA RINCON
DISEÑADORA INDUSTRIAL. P.U.J.

SECRETARIA DE CULTURA
DEPARTAMENTO DEL HUILA

FICHA DE PRODUCTO

DISEÑADOR: OLGA PATRICIA LAMILLA RINCON.

FECHA: SEPT.- DIC /2000

ARTESANO: RAFAEL AMAÑA

OFICIO: TRABAJOS EN TOTUMO

CIUDAD/MUNICIPIO: VILLAVIEJA

LOCALIDAD: URBANA

OBJETIVOS: _____

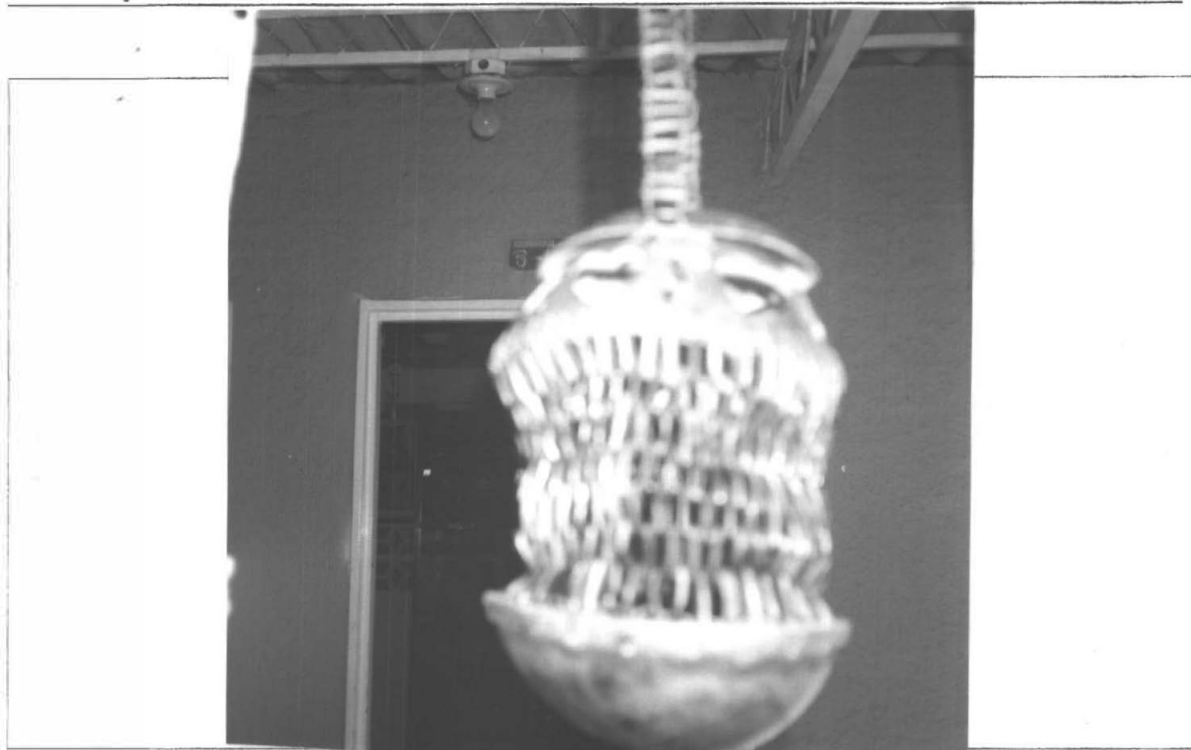

PIEZA: <u>BOLSO</u>	NOMBRE: <u>BOLSO CON SEMILLAS</u>	
LINEA: <u>ACCESORIOS PARA DAMA</u>	REFERENCIA:	
OFICIO: <u>TRABAJOS EN TOTUMO</u>	TECNICA: <u>TETIDO CON SEMILLA Y ARM. TOT.</u>	
MATERIA PRIMA: <u>TOTUMOS Y SEMILLAS</u>	RECURSO NATURAL: <u>DE LA REGION</u>	
FORMA BASICA: <u>OVALADA</u>	COLOR: <u>NATURAL</u>	
LARGO-CMS:	ANCHO-CMS: <u>25cm</u>	ALTO-CMS: <u>35cm</u>
DIAMETRO: <u>25cm + 0-</u>	PESO:	

OBSERVACIONES: TRABAJOS EN TOTUMOS, CON SEMILLAS TETIDAS.

Patricia Lamilla Rincon
OLGA PATRICIA LAMILLA RINCON
DISEÑADORA INDUSTRIAL. P.U.J.

SECRETARIA DE CULTURA
DEPARTAMENTO DEL HUILA

FICHA DE PRODUCTO

DISEÑADOR: OLGA PATRICIA LAMILLA RINCON.

FECHA: SEPT / 2000

ARTESANO: IMELDA GOMEZ

OFICIO: CETERIA - CERAMIA

CIUDAD/MUNICIPIO: TELLO

LOCALIDAD: URBANA

OBJETIVOS: COMBINACION DE MATERIALES.

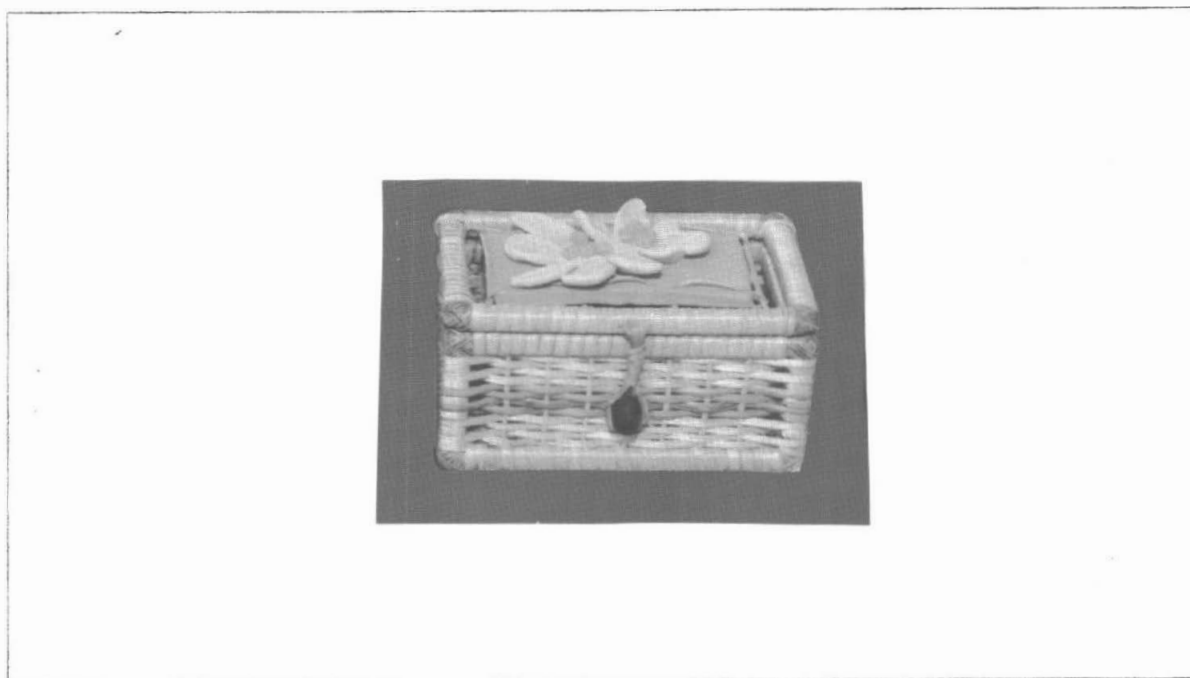

PIEZA: <u>BAUL</u>	NOMBRE: <u>BAUL FLORAL</u>	
LINEA: <u>ALCODA</u>	REFERENCIA:	
OFICIO: <u>CETERIA - CERAMIA</u>	TECNICA: <u>MIXTA</u>	
MATERIA PRIMA: <u>CERAMICA Y MIMBRE</u>	RECURSO NATURAL: <u>DE LA REGION</u>	
FORMA BASICA: <u>RECTANGULAR</u>	COLOR: <u>NATURAL</u>	
LARGO-CMS: <u>29cm</u>	ANCHO-CMS: <u>20cm</u>	ALTO-CMS: <u>20cm</u>
DIAMETRO:	PESO:	

OBSERVACIONES: _____

Patricia Lamilla Rincon
OLGA PATRICIA LAMILLA RINCON
DISEÑADORA INDUSTRIAL. P.U.J.

DISEÑADOR: OLGA PATRICIA LAMILLA RINCON. FECHA: MAYO / 2000
ARTESANO: IMELDA GOMEZ y ORLANDO QUINTANA OFICIO: CESTERIA y CERAMICA
CIUDAD/MUNICIPIO: Tello y AENA LOCALIDAD: URBANIA
OBJETIVOS: COMBINACION DE MATERIALES Y LINEAS DE PRODUCTOS.

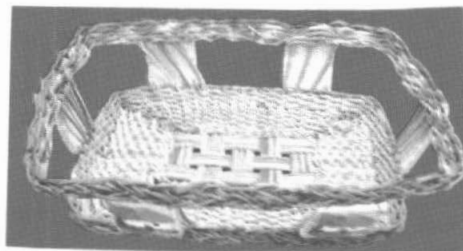

PIEZA: BANDEJA	NOMBRE: PAPELERA	
LINEA: OFICINA	REFERENCIA:	
OFICIO: CESTERIA y CERAMICA	TECNICA: MIXTA	
MATERIA PRIMA: ARUCA y BETUJO	RECURSO NATURAL: DE LA REGION	
FORMA BASICA: RECTANGULAR.	COLOR: NATURAL y VERDE CON BLANCO-CAFE	
LARGO-CMS: 30cm	ANCHO-CMS: 25cm	ALTO-CMS: 10cm
DIAMETRO:	PESO:	

OBSERVACIONES: _____

Patricia Lamilla Rincon
OLGA PATRICIA LAMILLA RINCON
DISEÑADORA INDUSTRIAL. P.U.J.

SECRETARIA DE CULTURA
DEPARTAMENTO DEL HUILA

FICHA DE PRODUCTO

DISEÑADOR: OLGA PATRICIA LAMILLA RINCON. FECHA: ABRIL / 2000
ARTESANO: IMELDA GOMEZ Y ORLANDO QUINTERO OFICIO: CENTERIA Y CERAMICA
CIUDAD/MUNICIPIO: TEGU Y NEIVA LOCALIDAD: URBANA
OBJETIVOS: _____



PIEZA: <u>PORTACAPIZ</u>	NOMBRE: <u>PORTACAPIZ CHITA</u>	
LINEA: <u>DECORATIVA</u>	REFERENCIA:	
OFICIO: <u>CENTERIA Y CERAMICA</u>	TECNICA: <u>MIXTA</u>	
MATERIA PRIMA: <u>BEJUCO Y ARCILLA</u>	RECURSO NATURAL: <u>DE LA REGION</u>	
FORMA BASICA: <u>PIRAMIDAL</u>	COLOR:	
LARGO-CMS:	ANCHO-CMS: <u>12cm</u>	ALTO-CMS: <u>15cm</u>
DIAMETRO:	PESO:	

OBSERVACIONES: _____

Patricia Lamilla Rincon
OLGA PATRICIA LAMILLA RINCON
DISEÑADORA INDUSTRIAL. P.U.J.

SECRETARIA DE CULTURA
DEPARTAMENTO DEL HUILA

FICHA DE PRODUCTO

DISEÑADOR: OLGA PATRICIA LAMILLA RINCON.

FECHA: SEPT 11/01 / 2000

ARTESANO: RODRIGO DECELA

OFICIO: TEJEDORA PLATANO

CIUDAD/MUNICIPIO: SAN AGUSTIN

LOCALIDAD: _____

OBJETIVOS: _____

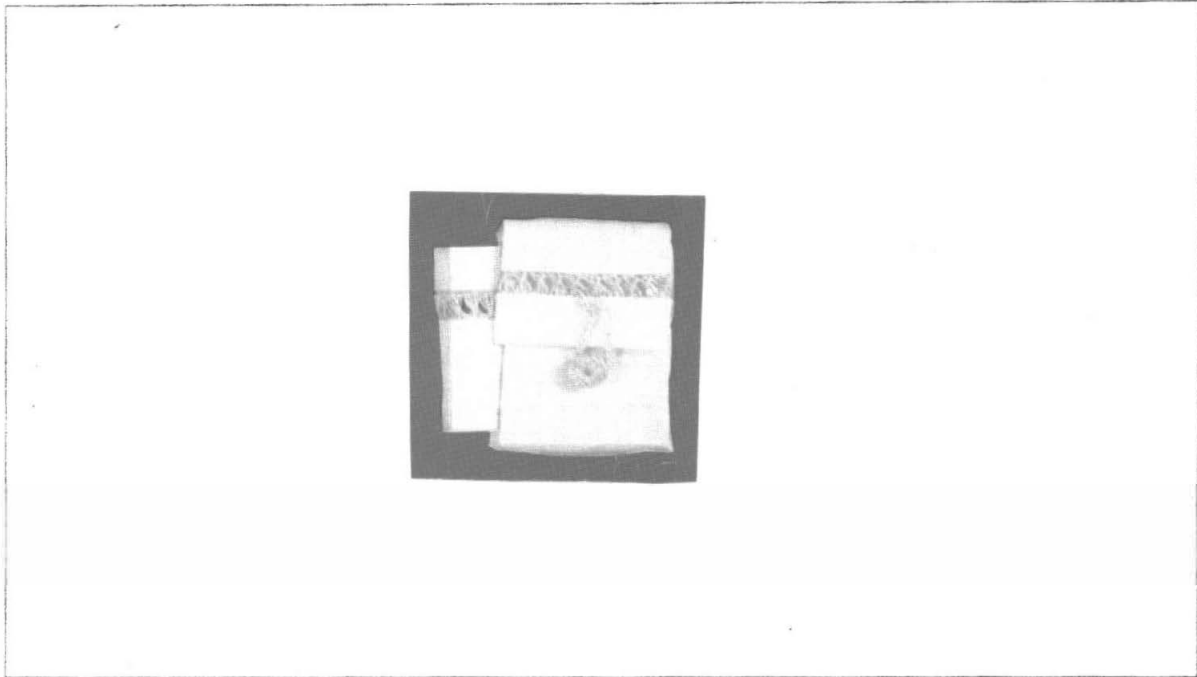

PIEZA: <u>CIGARRILERA</u>	NOMBRE: <u>CIGARRILERA CROCHET</u>	
LINEA: <u>ACCESORIO BOLS</u>	REFERENCIA:	
OFICIO: <u>TEJEDORA</u>	TECNICA: <u>TEJIDO Y CROCHET.</u>	
MATERIA PRIMA: <u>FIBRA PLATANO</u>	RECURSO NATURAL: <u>DE LA REGION</u>	
FORMA BASICA: <u>RECTANGULO CAR</u>	COLOR: <u>NATURAL.</u>	
LARGO-CMS:	ANCHO-CMS:	ALTO-CMS:
DIAMETRO:	PESO:	

OBSERVACIONES: EL TAMAÑO ES EL DE UNA CAJETILLA DE CIGARRILLO.

Patricia Lamilla Rincon
OLGA PATRICIA LAMILLA RINCON
DISEÑADORA INDUSTRIAL. P.U.J.

SECRETARIA DE CULTURA
DEPARTAMENTO DEL HUILA

FICHA DE PRODUCTO

DISEÑADOR: OLGA PATRICIA LAMILLA RINCON.

FECHA: JUNIO /2000

ARTESANO: CARLOS BRAVO Y SEGUNDO UREA.

OFICIO: CERAMICA Y CEISTERIA

CIUDAD/MUNICIPIO: SAN AEWITIN

LOCALIDAD: UROANA

OBJETIVOS: _____



PIEZA: BAIURERA	NOMBRE: BAIURERA UENA.
LINEA: OFICINA	REFERENCIA:
OFICIO: CERAMICA Y CEISTERIA	TECNICA: MIXTA
MATERIA PRIMA: ARCILLA-BEJUO	RECURSO NATURAL: DE LA REGION
FORMA BASICA: PIRAMIDAL TNU.	COLOR: NATURAL.
LARGO-CMS:	ANCHO-CMS: 20cm-25 ALTO-CMS: 30-35cm
DIAMETRO:	PESO:

OBSERVACIONES: _____

Patricia Lamilla Rincon
OLGA PATRICIA LAMILLA RINCON
DISEÑADORA INDUSTRIAL. P.U.J.

SECRETARIA DE CULTURA
DEPARTAMENTO DEL HUILA

FICHA DE PRODUCTO

DISEÑADOR: OLGA PATRICIA LAMILLA RINCON.

FECHA: MAYO / 2000

ARTESANO: WILBER BERTANCOURTH

OFICIO: MADERA Y PIEDRA.

CIUDAD/MUNICIPIO: NEIVA - SAN AGUSTIN

LOCALIDAD: _____

OBJETIVOS: _____

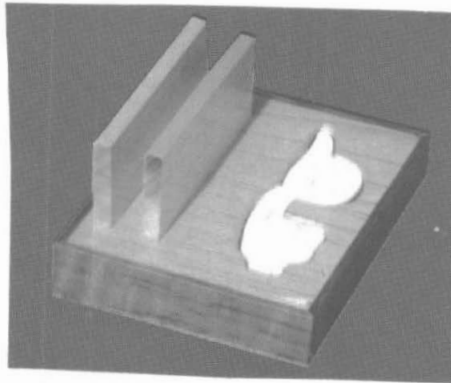

PIEZA: <u>PIA PAPEL - TARTETERO</u>	NOMBRE: <u>PIA PAPEL TARTETERO CUADRA</u>	
LINEA: <u>OFICINA</u>	REFERENCIA:	
OFICIO: <u>CALADO MADERA Y TALLA PIEDRA</u>	TECNICA: <u>MISTA.</u>	
MATERIA PRIMA: <u>MADERA - PIEDRA</u>	RECURSO NATURAL: <u>DE LA REGIONES.</u>	
FORMA BASICA: <u>CUADRADA</u>	COLOR:	
LARGO-CMS: <u>15 cm</u>	ANCHO-CMS: <u>15 cm</u>	ALTO-CMS: <u>15 cm</u>
DIAMETRO:	PESO:	

OBSERVACIONES: _____

Patricia Lamilla Rincon
OLGA PATRICIA LAMILLA RINCON
DISEÑADORA INDUSTRIAL. P.U.J.

SECRETARIA DE CULTURA
DEPARTAMENTO DEL HUILA

FICHA DE PRODUCTO

DISEÑADOR: OLGA PATRICIA LAMILLA RINCON.

FECHA: DIC / 2000

ARTESANO: JESU A. CARDENAS

OFICIO: CERAMICA

CIUDAD/MUNICIPIO: TIMANA

LOCALIDAD: URBANA

OBJETIVOS: _____



PIEZA: <u>PORTACAIENTE</u>	NOMBRE: <u>PORTACAIENTE CON PETROSILF.</u>	
LINEA: <u>SERVICIO DE MESA</u>	REFERENCIA:	
OFICIO: <u>CERAMICA</u>	TECNICA: <u>MODELADO y MOLDADO</u>	
MATERIA PRIMA: <u>ARELLA - ENGOCES</u>	RECURSO NATURAL: <u>DE LA REGION</u>	
FORMA BASICA: <u>CIRCULAR</u>	COLOR: <u>AMARILLO - AZUL - NARANJA</u>	
LARGO-CMS:	ANCHO-CMS:	ALTO-CMS:
DIAMETRO: <u>25cm.</u>	PESO:	

OBSERVACIONES: _____

Patricia Lamilla Rincon
OLGA PATRICIA LAMILLA RINCON
DISEÑADORA INDUSTRIAL. P.U.J.

SECRETARIA DE CULTURA
DEPARTAMENTO DEL HUILA

FICHA DE PRODUCTO

DISEÑADOR: OLGA PATRICIA LAMILLA RINCON.

FECHA: SERT. Dic / 2000

ARTESANO: JEISSA A. CARDENAS.

OFICIO: CERAMICA

CIUDAD/MUNICIPIO: TIMANA

LOCALIDAD: URBANA

OBJETIVOS: _____



PIEZA: <u>TARRO</u>	NOMBRE: <u>TARRO CONTENEDORES</u>	
LINEA: <u>COCINA</u>	REFERENCIA:	
OFICIO: <u>CERAMICA</u>	TECNICA: <u>MODELAJO Y TORNO.</u>	
MATERIA PRIMA: <u>ARCILLA</u>	RECURSO NATURAL: <u>DE LA REGION</u>	
FORMA BASICA: <u>CILINDRICA</u>	COLOR:	
LARGO-CMS:	ANCHO-CMS: <u>20 cm</u>	ALTO-CMS: <u>30cm</u>
DIAMETRO: <u>20 cm</u>	PESO:	

OBSERVACIONES: _____

Olga Patricia Lamilla Rincon
OLGA PATRICIA LAMILLA RINCON
DISEÑADORA INDUSTRIAL. P.U.J.

SECRETARIA DE CULTURA
DEPARTAMENTO DEL HUILA

FICHA DE PRODUCTO

DISEÑADOR: OLGA PATRICIA LAMILLA RINCON.

FECHA: MAYO / 2000

ARTESANO: ORLANDO CORTEI

OFICIO: MADERA - TORNO

CIUDAD/MUNICIPIO: NENA

LOCALIDAD: URBANA

OBJETIVOS: _____

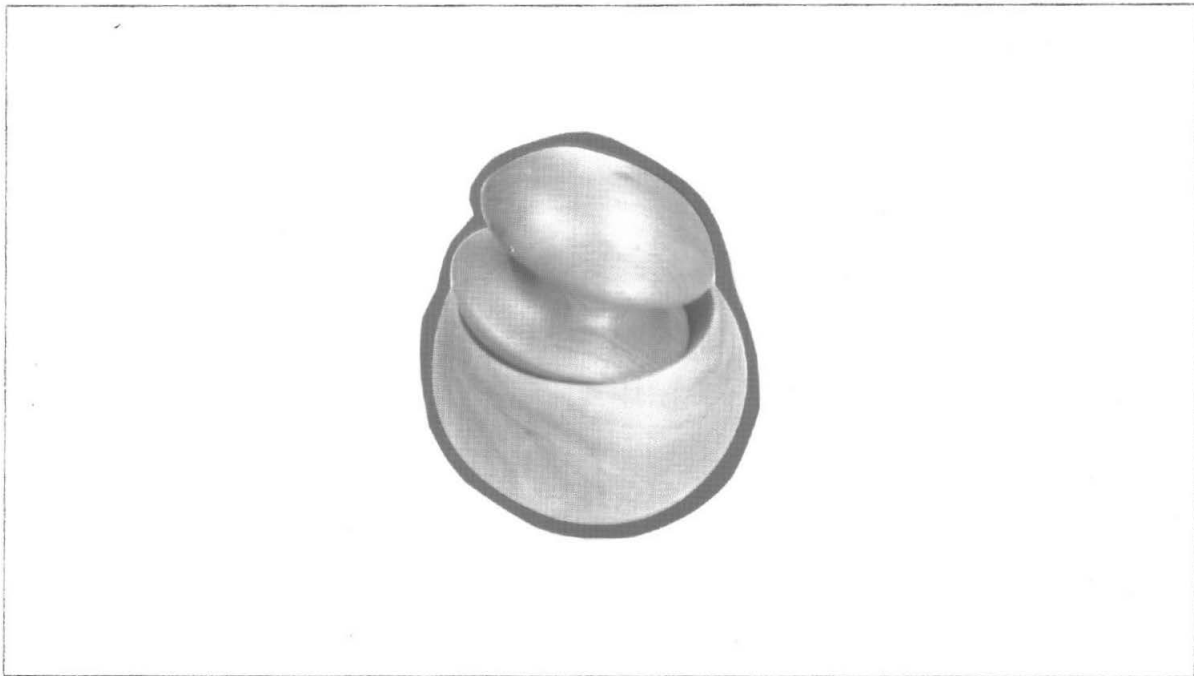

PIEZA: <u>MORTELO</u>	NOMBRE: <u>MORTELO FISERVO</u>	
LINEA:	REFERENCIA:	
OFICIO: <u>TORNO MADERA</u>	TECNICA: <u>TORNO</u>	
MATERIA PRIMA: <u>MADERA NOKIA</u>	RECURSO NATURAL:	
FORMA BASICA: <u>CIRCULAR-ESFERICA</u>	COLOR: <u>NATURAL.</u>	
LARGO-CMS:	ANCHO-CMS:	ALTO-CMS:
DIAMETRO: <u>18 cm</u>	PESO:	

OBSERVACIONES: _____

Patricia Lamilla Rincon
OLGA PATRICIA LAMILLA RINCON
DISEÑADORA INDUSTRIAL. P.U.J.

SECRETARIA DE CULTURA
DEPARTAMENTO DEL HUILA

FICHA DE PRODUCTO

DISEÑADOR: OLGA PATRICIA LAMILLA RINCON.

FECHA: ABRIL / 2000

ARTESANO: ORLANDO CORTEZ

OFICIO: MADERA - TORNO

CIUDAD/MUNICIPIO: NEIVA

LOCALIDAD: URBANA

OBJETIVOS: _____

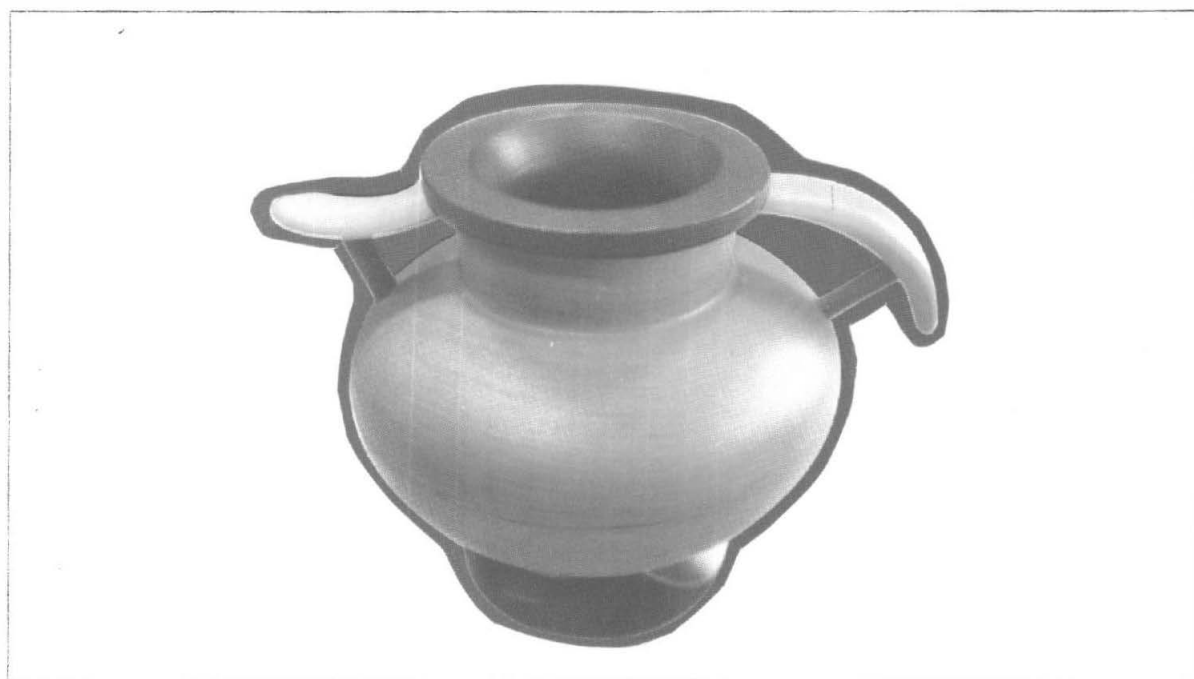

PIEZA: <u>VAJITA DECORATIVA</u>	NOMBRE: <u>HOVENO URANO</u>	
LINEA:	REFERENCIA:	
OFICIO: <u>TORNO MADERA</u>	TECNICA: <u>TORNO</u>	
MATERIA PRIMA: <u>MADERA</u>	RECURSO NATURAL:	
FORMA BASICA:	COLOR: <u>NATURAL AMARILLO Y AZUL</u>	
LARGO-CMS:	ANCHO-CMS:	ALTO-CMS: <u>25cm</u>
DIAMETRO: <u>10 a 25cm</u>	PESO:	

OBSERVACIONES: _____

Patricia Lamilla Rincon
OLGA PATRICIA LAMILLA RINCON
DISEÑADORA INDUSTRIAL. P.U.J.

SECRETARIA DE CULTURA
DEPARTAMENTO DEL HUILA

FICHA DE PRODUCTO

DISEÑADOR: OLGA PATRICIA LAMILLA RINCON.

FECHA: MAYO / 2000

ARTESANO: WALTER BETANCOURT

OFICIO: CALADO E INCUIT. MADERA.

CIUDAD/MUNICIPIO: NETA

LOCALIDAD: LEGANA

OBJETIVOS: _____

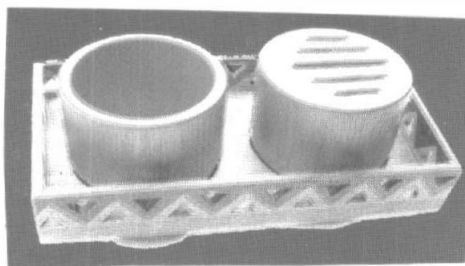

PIEZA: <u>PORTA CUBIERTOS - REPIJA</u>	NOMBRE: <u>REPIJA PORTA CUBIERTOS</u>	
LINEA: <u>REPIJA COCINA</u>	REFERENCIA:	
OFICIO: <u>INCORPORACIÓN Y CALADO MADERA</u>	TECNICA: <u>MIXTA</u>	
MATERIA PRIMA: <u>MADERA</u>	RECURSO NATURAL:	
FORMA BASICA: <u>CILINDRICA Y RECTANG.</u>	COLOR: <u>NATURAL.</u>	
LARGO-CMS: <u>25cm</u>	ANCHO-CMS: <u>20cm</u>	ALTO-CMS: <u>20cm.</u>
DIAMETRO:	PESO:	

OBSERVACIONES: _____

Patricia Lamilla Rincon
OLGA PATRICIA LAMILLA RINCON
DISEÑADORA INDUSTRIAL. P.U.J.

SECRETARIA DE CULTURA
DEPARTAMENTO DEL HUILA

FICHA DE PRODUCTO

DISEÑADOR: OLGA PATRICIA LAMILLA RINCON.

FECHA: ENERO / 2000

ARTESANO: WILVER BETANCURTA

OFICIO: INCUBITACION MADERA

CIUDAD/MUNICIPIO: NEIVA

LOCALIDAD: URBANA

OBJETIVOS: _____



PIEZA: <u>REPIA</u>	NOMBRE: <u>REPIA CON PETROGLIFOS</u>	
LINEA: <u>REPIAS SALA</u>	REFERENCIA:	
OFICIO: <u>INCUBITACION MADERA</u>	TECNICA: <u>INCUBITACION/CACADOS</u>	
MATERIA PRIMA: <u>MADERA</u>	RECURSO NATURAL:	
FORMA BASICA: <u>AMORFA</u>	COLOR: <u>NATURAL - COMBINACION MAD.</u>	
LARGO-CMS:	ANCHO-CMS:	ALTO-CMS:
DIAMETRO:	PESO:	

OBSERVACIONES: _____

Patricia Lamilla Rincon
OLGA PATRICIA LAMILLA RINCON
DISEÑADORA INDUSTRIAL. P.U.J.

SECRETARIA DE CULTURA
DEPARTAMENTO DEL HUILA

FICHA DE PRODUCTO

DISEÑADOR: OLGA PATRICIA LAMILLA RINCON.
ARTESANO: MRO. CAMPALEGRE - LA VEGA
CIUDAD/MUNICIPIO: CAMPALEGRE
OBJETIVOS: _____

FECHA: SEPTIEMBRE / 2000
OFICIO: ALFARERIA
LOCALIDAD: VER. LA UOSA DE ORIENTE

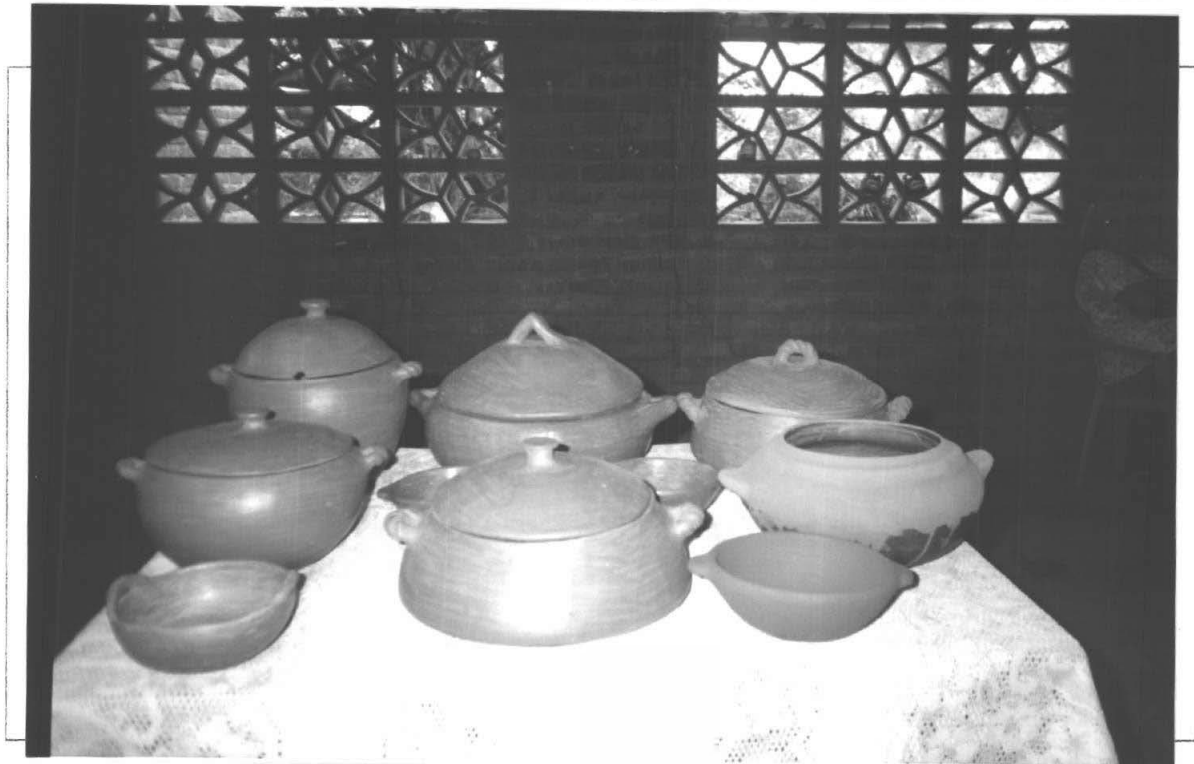

PIEZA: <u>VARIADAS</u>	NOMBRE: <u>VARIAS COCINA</u>	
LINEA: <u>OLLAS PARA COCINAR</u>	REFERENCIA:	
OFICIO: <u>ALFARERIA</u>	TECNICA: <u>ALFARERIA - CERAMICA</u>	
MATERIA PRIMA: <u>ARCILLA</u>	RECURSO NATURAL: <u>DE LA REGION ?</u>	
FORMA BASICA: <u>VARIADAS</u>	COLOR: <u>NATURAL</u>	
LARGO-CMS:	ANCHO-CMS:	ALTO-CMS:
DIAMETRO:	PESO:	

OBSERVACIONES: VARIAS PARA COCINAR. - ARTESANA RUBIOLA CORTEZ
POSEE EXCELENTE MANEJO DE LA TECNICA.

Patricia Lamilla Rincon
OLGA PATRICIA LAMILLA RINCON
DISEÑADORA INDUSTRIAL. P.U.J.

SECRETARIA DE CULTURA
DEPARTAMENTO DEL HUILA

FICHA DE PRODUCTO

DISEÑADOR: OLGA PATRICIA LAMILLA RINCON.

FECHA: SEPTIEMBRE / 2000

ARTESANO: RUBIECA COPEL

OFICIO: ALFARERIA

CIUDAD/MUNICIPIO: CAMPALERE

LOCALIDAD: VER. LA VEGA DEL ORIENTE

OBJETIVOS: _____



PIEZA: <u>AJADOR</u>	NOMBRE: <u>AJADOR DE CARNE</u>	
LINEA: <u>VASITA PARA COCINA</u>	REFERENCIA:	
OFICIO: <u>ALFARERIA</u>	TECNICA: <u>CELAMITA - MODECADO.</u>	
MATERIA PRIMA: <u>ARCILLA</u>	RECURSO NATURAL: <u>DE LA REGION</u>	
FORMA BASICA: <u>REDONDA Y CIRCULAR</u>	COLOR: <u>NATURAL.</u>	
LARGO-CMS:	ANCHO-CMS:	ALTO-CMS:
DIAMETRO: <u>35cm.</u>	PESO:	

OBSERVACIONES: EXCELENTE ACABADO DE LA ARTESANA.

Olga Patricia Lamilla Rincon
OLGA PATRICIA LAMILLA RINCON
DISEÑADORA INDUSTRIAL. P.U.J.

SECRETARIA DE CULTURA
DEPARTAMENTO DEL HUILA

FICHA DE PRODUCTO

DISEÑADOR: OLGA PATRICIA LAMILLA RINCON.

FECHA: SEPTIEMBRE / 2000

ARTESANO: RUBIELA CORTES

OFICIO: ALFARERIA

CIUDAD/MUNICIPIO: CAMPDALEBRE

LOCALIDAD: VER LA UENIA DE ORIENTE

OBJETIVOS: _____



PIEZA: <u>PAELLERA O ARROCERA</u>	NOMBRE: <u>ARROCERA</u>	
LINEA: <u>VAJITA PARA COCINAR</u>	REFERENCIA:	
OFICIO: <u>ALFARERIA</u>	TECNICA: <u>MODELADO</u>	
MATERIA PRIMA: <u>ARCILLA</u>	RECURSO NATURAL: <u>DE LA REGION</u>	
FORMA BASICA:	COLOR: <u>NATURAL</u>	
LARGO-CMS:	ANCHO-CMS:	ALTO-CMS: <u>25cms</u>
DIAMETRO: <u>35cm</u>	PESO:	

OBSERVACIONES: EXCELENTE MANEJO DE TECNICA.

Patricia Lamilla Rincon
OLGA PATRICIA LAMILLA RINCON
DISEÑADORA INDUSTRIAL. P.U.J.

SECRETARIA DE CULTURA
DEPARTAMENTO DEL HUILA

FICHA DE PRODUCTO

DISEÑADOR: OLGA PATRICIA LAMILLA RINCON.

FECHA: SEPTIEMBRE / 2000

ARTESANO: ARTEMISA LA VEGA DE ORIENTE

OFICIO: ALFARERIA

CIUDAD/MUNICIPIO: CAMPALEGRE

LOCALIDAD: VEL. LA VEGA DE ORIENTE

OBJETIVOS: _____



PIEZA: <u>VARIAVAS.</u>	NOMBRE:	
LINEA: <u>2 LINEAS CON DISEÑO DE FEL.</u>	REFERENCIA:	
OFICIO: <u>ALFARERIA</u>	TECNICA: <u>MODELADO</u>	
MATERIA PRIMA: <u>ARCILLA</u>	RECURSO NATURAL: <u>DE LA REGION</u>	
FORMA BASICA: <u>VARIAVAS.</u>	COLOR: <u>NATURAL.</u>	
LARGO-CMS:	ANCHO-CMS:	ALTO-CMS:
DIAMETRO:	PESO:	

OBSERVACIONES: _____

Patricia Lamilla Rincon
OLGA PATRICIA LAMILLA RINCON
DISEÑADORA INDUSTRIAL. P.U.J.