



GOBIERNO
DE COLOMBIA



MINCIT



“PROGRAMA DE FORTALECIMIENTO PRODUCTIVO Y EMPRESARIAL
PARA PUEBLOS INDÍGENAS Y COMUNIDADES NEGRAS, AFROCOLOMBIANAS,
RAIZALES Y PALENQUERAS- NARP EN COLOMBIA”
Convenio Interadministrativo No. 285 de 2018 Suscrito entre la Nación – Ministerio de
Comercio, Industria y Turismo y Artesanías de Colombia, S.A

**FICHAS TECNICAS DE DISEÑO
COMUNIDAD WAYUU DE UTAITHU
Uribia - Guajira**

**Sandra Gómez Puertas
AsesorA**

Diciembre 2018

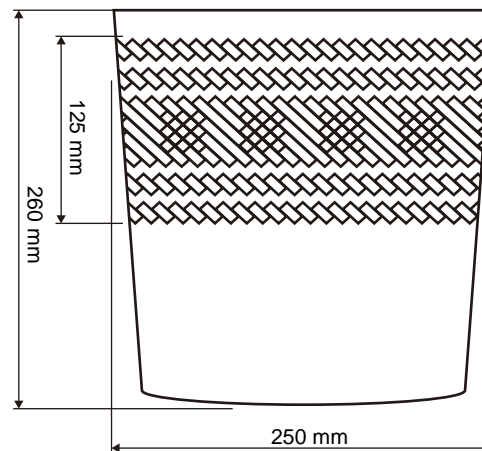
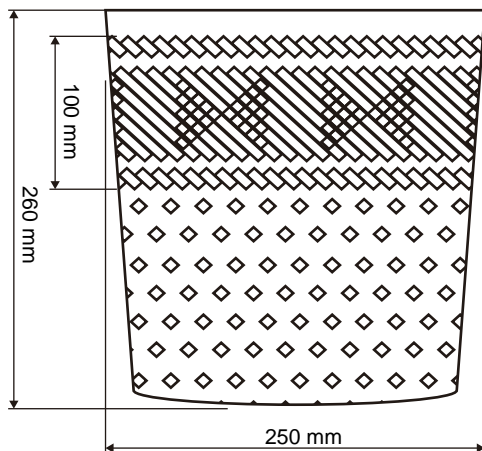

No.	Pieza	Material	Cant	Porc%
1	Cuerpo	Palma mawisa	1	100

Tabla de Componentes

Nombre de la pieza Contenedor		Referencia: Pequeño		ESC. 1:5	
Oficio: Tejeduría		Tecnica: Tejido de sarga		Materia Prima: Palma mawisa	
Especificaciones Técnicas: Tintura natural de bija y dividivi. Juegos de 3 unidades pequeño, mediano, grande					
Color: Beige, rojo, café		Capacidad de Producción / mes: 4 juegos		Dimensiones Generales	
Peso (gr.): 100	Precio Unitario \$35.000	Precio por Mayor \$31.500	Largo: --	Ancho: 250mm	Alto: 260mm
Artesano: Yajaira Gonzalez		Telefono: 304 5964496		Diametro: --	
Grupo o Taller: Wolunka		Departamento: Guajira		Municipio: Uribia	
Certificado Hecho a mano: <input type="checkbox"/> Si <input checked="" type="checkbox"/> No		Centro Poblado: Uribia		<input checked="" type="checkbox"/> Resguardo Caserío <input type="checkbox"/> Localidad Vereda <input type="checkbox"/> N/A Carrizamiento	
Observaciones:					
Responsable:		Dibujante: Sandra Gómez		Terminado <input type="checkbox"/> En Proceso <input checked="" type="checkbox"/>	
Aprobado por:		Fecha: 10/11/2018			

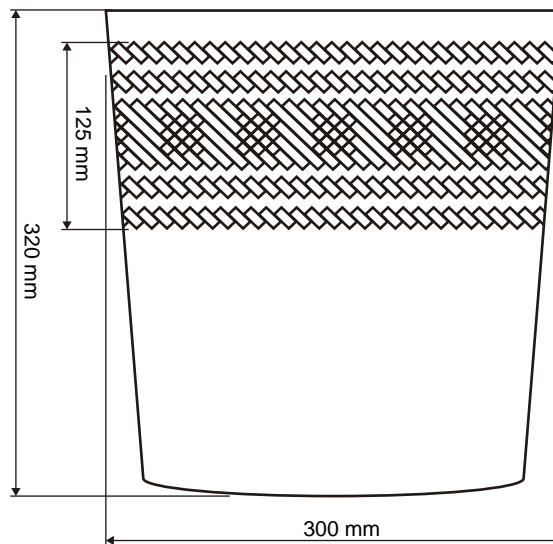
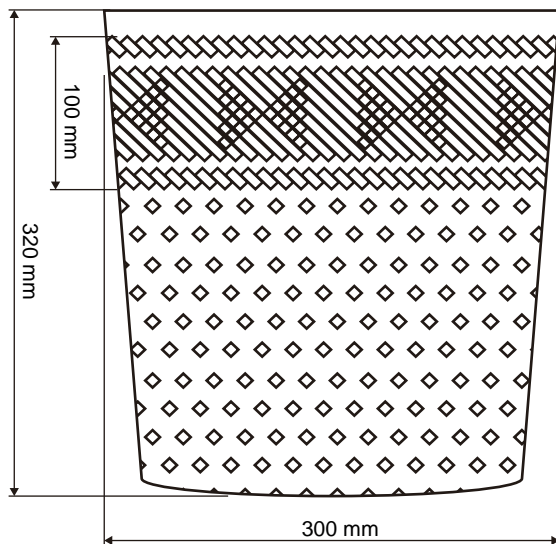

No.	Pieza	Material	Cant	Porc%
1	Cuerpo	Palma mawisa	1	100

Tabla de Componentes

Nombre de la pieza: Contenedor		Referencia: Mediano		ESC. 1:5	
Oficio: Tejeduría		Tecnica: Tejido de sarga		Materia Prima: Palma mawisa	
Especificaciones Técnicas: Tintura natural de bija y dividivi. Juegos de 3 unidades pequeño, mediano, grande					
Color: Beige, rojo, café		Capacidad de Producción / mes: 4 juegos		Dimensiones Generales	
Peso (gr.): 100	Precio Unitario \$35.000	Precio por Mayor \$31.500	Largo: --	Ancho: 300mm	Alto: 320mm
Artesano: Yajaira Gonzalez		Telefono: 304 5964496		Diametro: --	
Grupo o Taller: Wolunka		Departamento: Guajira		Municipio: Uribia	
Certificado Hecho a mano: <input type="checkbox"/> Si <input checked="" type="checkbox"/> No		Centro Poblado: Uribia		<input checked="" type="checkbox"/> Resguardo Caserío <input type="checkbox"/> Localidad Vereda <input type="checkbox"/> N/A Carrizamiento	
Observaciones:					
Responsable:		Dibujante: Sandra Gómez		Terminado <input type="checkbox"/> En Proceso <input checked="" type="checkbox"/> Muestra <input type="checkbox"/>	
Aprobado por:		Fecha: 10/11/2018			
<input type="checkbox"/> Referentes <input type="checkbox"/> Línea					

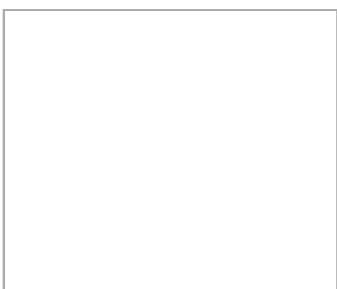
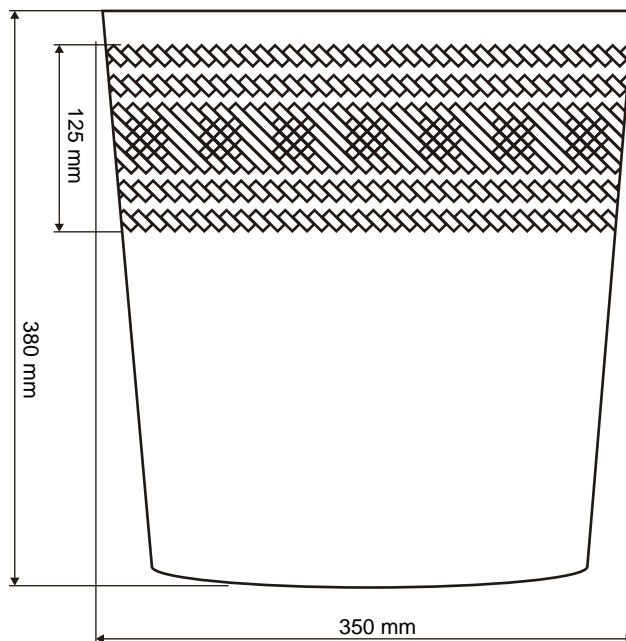
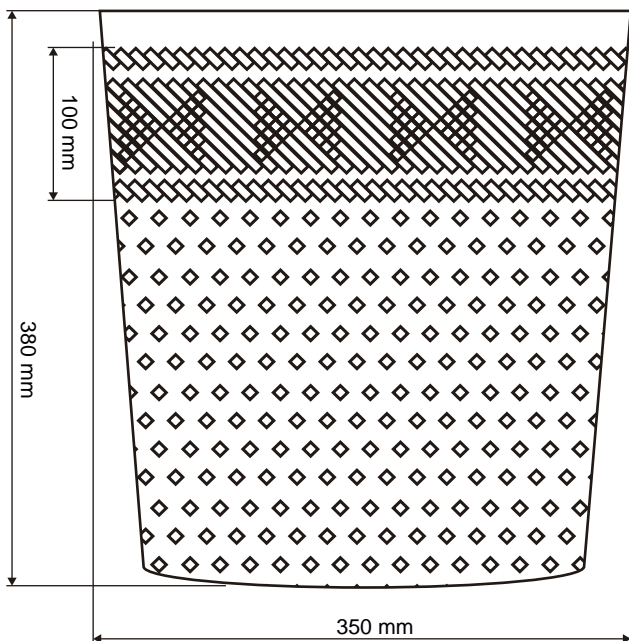

No.	Pieza	Material	Cant	Porc%
1	Cuerpo	Palma mawisa	1	100

Tabla de Componentes

Nombre de la pieza: Contenedor		Referencia: Mediano		ESC. 1:5	
Oficio: Tejeduría		Tecnica: Tejido de sarga		Materia Prima: Palma mawisa	
Especificaciones Técnicas: Tintura natural de bija y dividivi. Juegos de 3 unidades pequeño, mediano, grande					
Color: Beige, rojo, café		Capacidad de Producción / mes: 4 juegos		Dimensiones Generales	
Peso (gr.): 100	Precio Unitario \$35.000	Precio por Mayor \$31.500	Largo: --	Ancho: 350mm	Alto: 380mm
Artesano: Yajaira Gonzalez		Telefono: 304 5964496		Diametro: --	
Grupo o Taller: Wolunka		Departamento: Guajira		Municipio: Uribia	
Certificado Hecho a mano: <input type="checkbox"/> Si <input checked="" type="checkbox"/> No		Centro Poblado: Uribia		<input checked="" type="checkbox"/> Resguardo Caserío <input type="checkbox"/> Localidad Vereda <input type="checkbox"/> N/A Corredimiento	
Observaciones:					
Responsable:		Dibujante: Sandra Gómez		Terminado <input type="checkbox"/> En Proceso <input checked="" type="checkbox"/>	
Aprobado por:		Fecha: 10/11/2018			

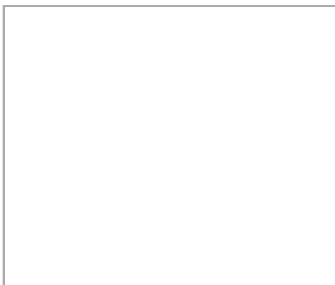
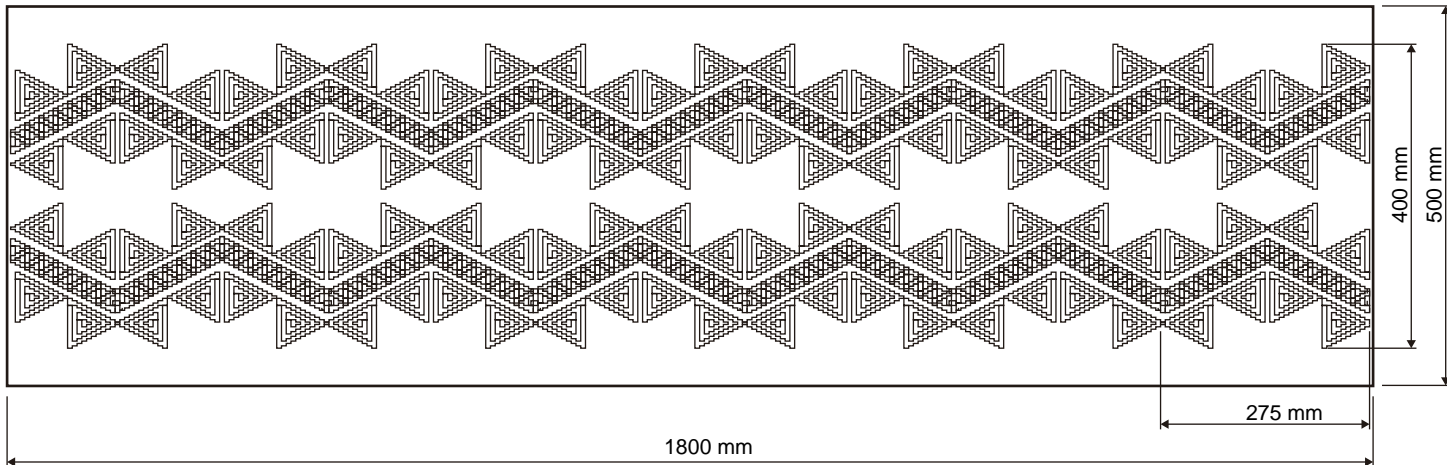

1	Cuerpo	Hilo acrílico	1	100
No.	Pieza	Material	Cant	Porc%
Tabla de Componentes				

Nombre de la pieza: Pie de cama		Referencia: Kannas - Marúliunaya		ESC. 1:10	
Oficio: Tejeduría		Técnica: Tejido de punto en crochet		Materia Prima: Palma mawisa	
Especificaciones Técnicas: Tejido en punto alto, con calados, bordes en puntos seguidos, como los flecos de los chinchorros					
Color: Beige, rojo, café		Capacidad de Producción / mes: 6		Dimensiones Generales	
Peso (gr.): 100		Precio Unitario \$200.000		Precio por Mayor \$180.000	
Artesano: Yajaira Gonzalez		Telefono: 304 5964496		Largo: 1800mm	Ancho: 50mm
Grupo o Taller: Wolunka		Departamento: Guajira		Municipio: Uribia	
Certificado Hecho a mano: <input type="checkbox"/> Si <input checked="" type="checkbox"/> No		Centro Poblado: Uribia		<input checked="" type="checkbox"/> Resguardo Caserío <input type="checkbox"/> Localidad Vereda <input type="checkbox"/> N/A Corregimiento	
Observaciones:					
Responsable:		Dibujante: Sandra Gómez		Terminado <input type="checkbox"/> En Proceso <input checked="" type="checkbox"/>	
Aprobado por:		Fecha: 10/11/2018			

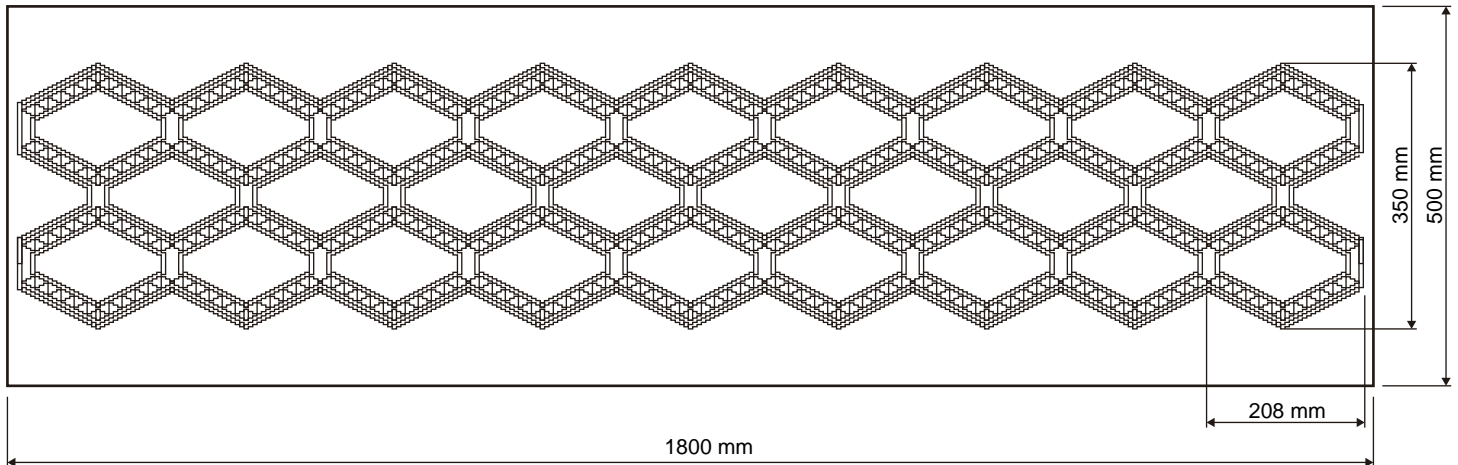

No.	Pieza	Material	Cant	Porc%
1	Cuerpo	Hilo acrílico	1	100
Tabla de Componentes				

Nombre de la pieza: Pie de cama		Referencia: Kannas - Molokonoutaya		ESC. 1:10	
Oficio: Tejeduría		Técnica: Tejido de punto en crochet		Materia Prima: Palma mawisa	
Especificaciones Técnicas: Tejido en punto alto, con calados, bordes en puntos seguidos, como los flecos de los chinchorros					
Color: Beige, rojo, café		Capacidad de Producción / mes: 6		Dimensiones Generales	
Peso (gr.): 100		Precio Unitario \$200.000		Precio por Mayor \$180.000	
Artesano: Yajaira Gonzalez		Telefono: 304 5964496		Largo: 1800mm	Ancho: 50mm
Grupo o Taller: Wolunka		Departamento: Guajira		Municipio: Uribia	
Certificado Hecho a mano: <input type="checkbox"/> Si <input checked="" type="checkbox"/> No		Centro Poblado: Uribia		<input checked="" type="checkbox"/> Resguardo Caserío <input type="checkbox"/> Localidad Vereda <input type="checkbox"/> N/A Corregimiento	
Observaciones:					
Responsable:		Dibujante: Sandra Gómez		Terminado <input type="checkbox"/> En Proceso <input checked="" type="checkbox"/>	
Aprobado por:		Fecha: 10/11/2018			

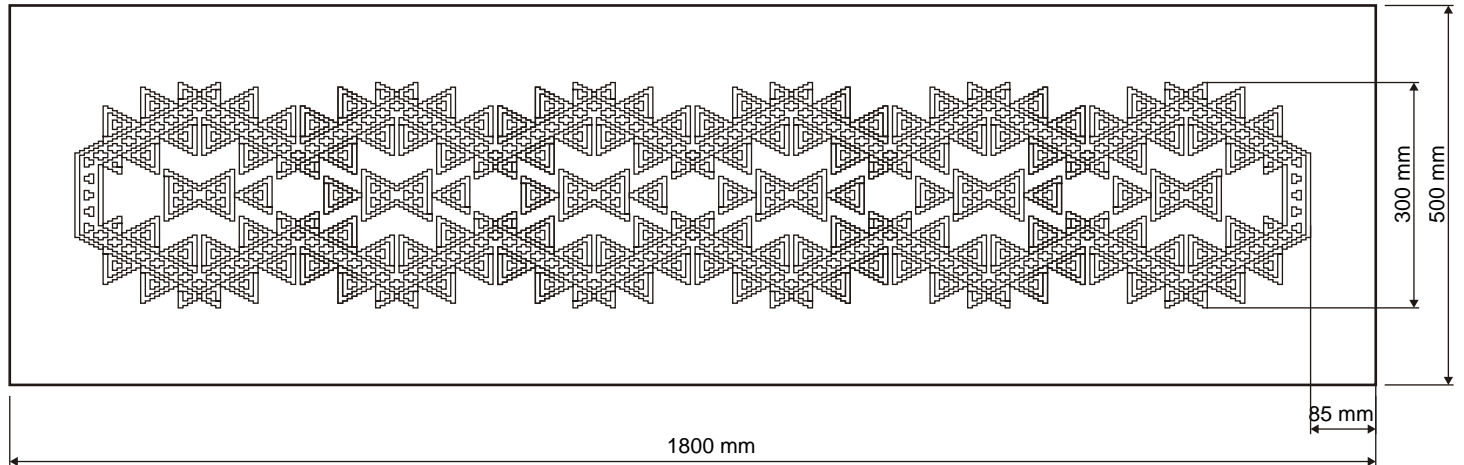

1	Cuerpo	Hilo acrílico	1	100
No.	Pieza	Material	Cant	Porc%
Tabla de Componentes				

Nombre de la pieza Pie de cama		Referencia: Kannas - Marülüunaya		ESC. 1:10	
Oficio: Tejeduría		Tecnica: Tejido de punto en crochet		Materia Prima: Palma mawisa	
Especificaciones Técnicas: Tejido en punto alto, con calados, bordes en puntos seguidos, como los flecos de los chinchorros					
Color: Beige, rojo, café		Capacidad de Producción / mes: 6		Dimensiones Generales	
Peso (gr.): 100		Precio Unitario \$200.000		Precio por Mayor \$180.000	
Artisano: Yajaira Gonzalez		Telefono: 304 5964496		Largo: 1800mm	Ancho: 50mm
Grupo o Taller: Wolunka		Departamento: Guajira		Municipio: Uribia	
Certificado Hecho a mano: <input type="checkbox"/> Si <input checked="" type="checkbox"/> No		Centro Poblado: Uribia		<input checked="" type="checkbox"/> Resguardo Caserío	<input type="checkbox"/> Localidad Vereda
Observaciones:				<input type="checkbox"/> N/A Corredimiento	
Responsable:		Dibujante: Sandra Gómez		Terminado <input type="checkbox"/> En Proceso <input checked="" type="checkbox"/>	
Aprobado por:		Fecha: 10/11/2018			
				<input type="checkbox"/> Referentes <input type="checkbox"/> Línea	

REFERENTE



MUESTRA DE MATERIA PRIMA



PATRÓN GRÁFICO

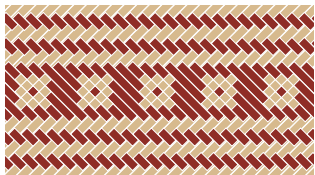

PALETA DE COLOR



OFICIO

Tejeduría

TECNICA

Sarga



PROYECTO ETNIAS

Convenio Interadministrativo No. 285 del 2018

PRODUCTO:

Contenedores 25x26cm

COMUNIDAD:

Utaithu

DISEÑADOR LIDER:

Angela Galindo

PROPUESTA REALIZADA POR:

Sandra Gómez

RENDERIZADO POR:

Sandra Gómez

FECHA:

12/08/2018

 GOBIERNO DE COLOMBIA



FICHA DE BOCETO

REFERENTE



MUESTRA DE MATERIA PRIMA



PATRÓN GRÁFICO

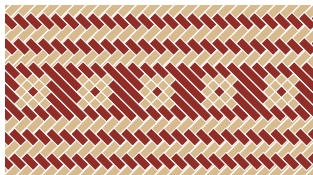

PALETA DE COLOR



OFICIO

Tejeduría

TECNICA

Sarga



PROYECTO ETNIAS

Convenio Interadministrativo No. 285 del 2018

PRODUCTO:

Contenedores 30x32cm

COMUNIDAD:

Utaithu

DISEÑADOR LIDER:

Angela Galindo

PROPUESTA REALIZADA POR:

Sandra Gómez

RENDERIZADO POR:

Sandra Gómez

FECHA:

12/08/2018

 GOBIERNO DE COLOMBIA



artesanías
de colombia

FICHA DE BOCETO

REFERENTE



MUESTRA DE MATERIA PRIMA



PATRÓN GRÁFICO

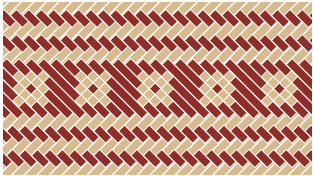

PALETA DE COLOR



OFICIO

Tejeduría

TECNICA

Sarga



PROYECTO ETNIAS
Convenio Interadministrativo No. 285 del 2018

PRODUCTO:

Contenedores 35x38cm

COMUNIDAD:

Utaithu

DISEÑADOR LIDER:

Angela Galindo

PROPUESTA REALIZADA POR:

Sandra Gómez

RENDERIZADO POR:

Sandra Gómez

FECHA:

12/08/2018

GOBIERNO DE COLOMBIA



FICHA DE BOCETO

REFERENTE



MUESTRA DE MATERIA PRIMA



PATRÓN GRÁFICO



PALETA DE COLOR



OFICIO

Tejeduría

TECNICA

Sarga



PROYECTO ETNIAS

Convenio Interadministrativo No. 285 del 2018

PRODUCTO:

Contenedores 25x26cm

COMUNIDAD:

Utaithu

DISEÑADOR LIDER:

Angela Galindo

PROPUESTA REALIZADA POR:

Sandra Gómez

RENDERIZADO POR:

Sandra Gómez

FECHA:

12/08/2018

GOBIERNO DE COLOMBIA



artesanías
de colombia

FICHA DE BOCETO

REFERENTE



MUESTRA DE MATERIA PRIMA



PATRÓN GRÁFICO



PALETA DE COLOR



OFICIO

Tejeduría

TECNICA

Sarga



PROYECTO ETNIAS
Convenio Interadministrativo No. 285 del 2018

PRODUCTO:

Contenedores 30x32cm

COMUNIDAD:

Utaithu

DISEÑADOR LIDER:

Angela Galindo

PROPUESTA REALIZADA POR:

Sandra Gómez

RENDERIZADO POR:

Sandra Gómez

FECHA:

12/08/2018

 GOBIERNO DE COLOMBIA



FICHA DE BOCETO

REFERENTE



MUESTRA DE MATERIA PRIMA



PATRÓN GRÁFICO



PALETA DE COLOR



OFICIO

Tejeduría

TECNICA

Sarga



PROYECTO ETNIAS
Convenio Interadministrativo No. 285 del 2018

PRODUCTO:

Contenedores 35x38cm

COMUNIDAD:

Utaithu

DISEÑADOR LIDER:

Angela Galindo

PROPUESTA REALIZADA POR:

Sandra Gómez

RENDERIZADO POR:

Sandra Gómez

FECHA:

12/08/2018

GOBIERNO DE COLOMBIA



FICHA DE BOCETO

REFERENTE



MUESTRA DE MATERIA PRIMA



PATRÓN GRÁFICO

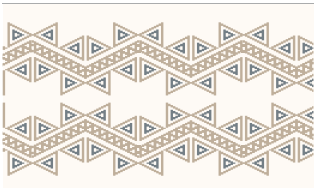

PALETA DE COLOR



OFICIO

Tejeduría

TECNICA

Tejido de punto crochet

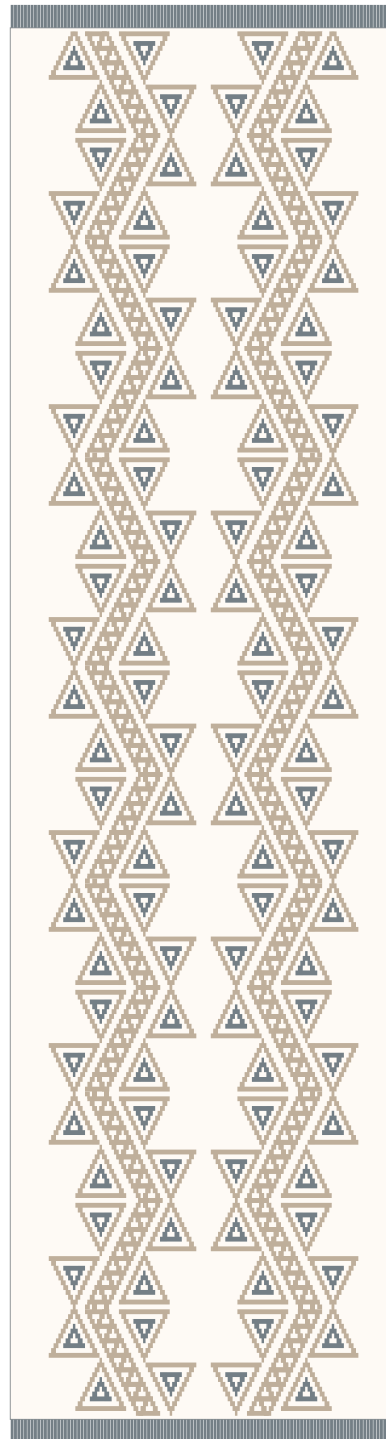

PROYECTO ETNIAS
Convenio Interadministrativo No. 285 del 2018

PRODUCTO:

Pies de cama

COMUNIDAD:

Utaithu

DISEÑADOR LIDER:

Angela Galindo

PROPUESTA REALIZADA POR:

Sandra Gómez

RENDERIZADO POR:

Sandra Gómez

FECHA:

11/10/2018

GOBIERNO DE COLOMBIA



FICHA DE BOCETO

REFERENTE



MUESTRA DE MATERIA PRIMA



PATRÓN GRÁFICO

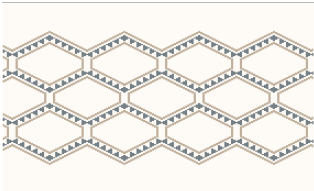

PALETA DE COLOR



OFICIO

Tejeduría

TECNICA

Tejido de punto crochet

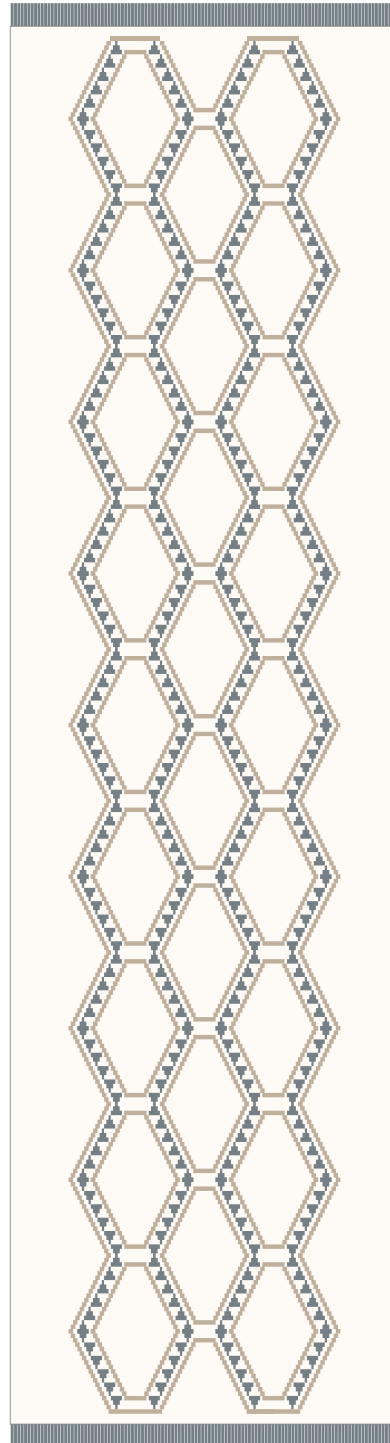

PROYECTO ETNIAS
Convenio Interadministrativo No. 285 del 2018

PRODUCTO:

Pies de cama

COMUNIDAD:

Utaithu

DISEÑADOR LIDER:

Angela Galindo

PROPUESTA REALIZADA POR:

Sandra Gómez

RENDERIZADO POR:

Sandra Gómez

FECHA:

11/10/2018

GOBIERNO DE COLOMBIA



artesanías
de colombia

FICHA DE BOCETO

REFERENTE



MUESTRA DE MATERIA PRIMA



PATRÓN GRÁFICO

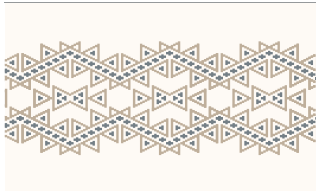

PALETA DE COLOR



OFICIO

Tejeduría

TECNICA

Tejido de punto crochet

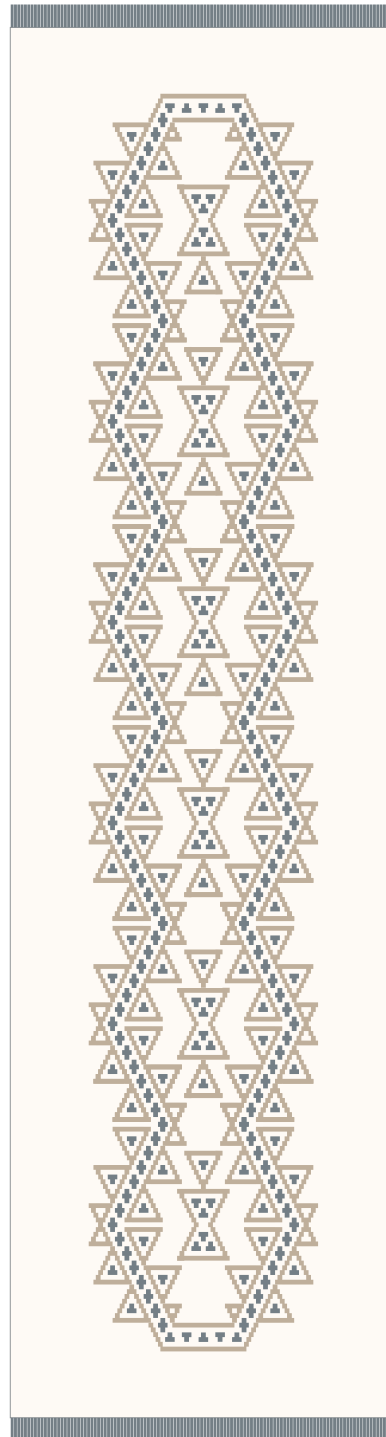

PROYECTO ETNIAS
Convenio Interadministrativo No. 285 del 2018

PRODUCTO:

Pies de cama

COMUNIDAD:

Utaithu

DISEÑADOR LIDER:

Angela Galindo

PROPUESTA REALIZADA POR:

Sandra Gómez

RENDERIZADO POR:

Sandra Gómez

FECHA:

11/10/2018

GOBIERNO DE COLOMBIA



artesanías
de colombia

FICHA DE BOCETO

REFERENTE



MUESTRA DE MATERIA PRIMA



PATRÓN GRÁFICO



PALETA DE COLOR



OFICIO

Tejeduría

TECNICA

Tejido de punto en Crochet



PROYECTO ETNIAS
Convenio Interadministrativo No. 285 del 2018

PRODUCTO:

Cojines

COMUNIDAD:

Utaithu

DISEÑADOR LIDER:

Angela Galindo

PROPUESTA REALIZADA POR:

Sandra Gómez

RENDERIZADO POR:

Sandra Gómez

FECHA:

11/10/2018

GOBIERNO DE COLOMBIA



FICHA DE BOCETO

REFERENTE



MUESTRA DE MATERIA PRIMA



PATRÓN GRÁFICO



PALETA DE COLOR



OFICIO

Tejeduría

TECNICA

Tejido de punto en Crochet

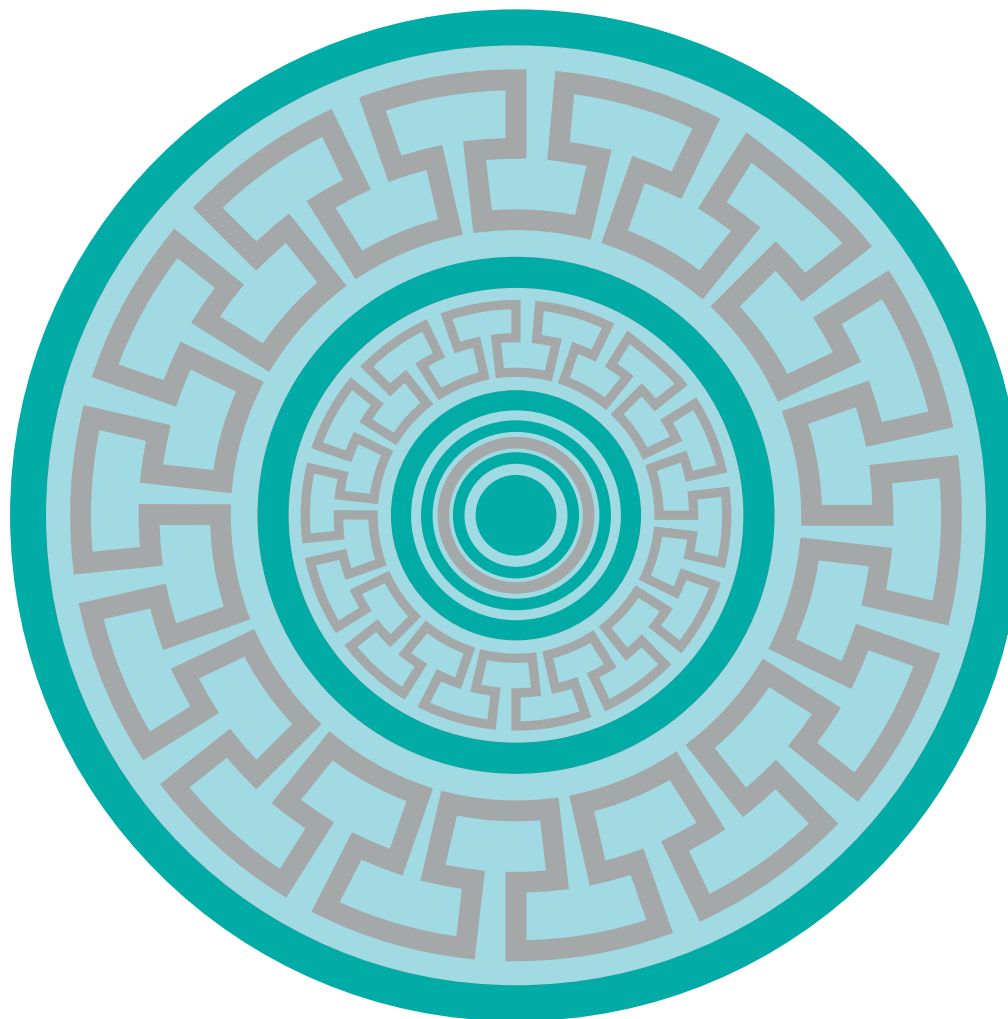

PROYECTO ETNIAS
Convenio Interadministrativo No. 285 del 2018

PRODUCTO:

Cojines

COMUNIDAD:

Utaithu

DISEÑADOR LIDER:

Angela Galindo

PROPUESTA REALIZADA POR:

Sandra Gómez

RENDERIZADO POR:

Sandra Gómez

FECHA:

11/10/2018

GOBIERNO DE COLOMBIA



FICHA DE BOCETO

REFERENTE



MUESTRA DE MATERIA PRIMA



PATRÓN GRÁFICO



PALETA DE COLOR



OFICIO

Tejeduría

TECNICA

Tejido de punto en Crochet

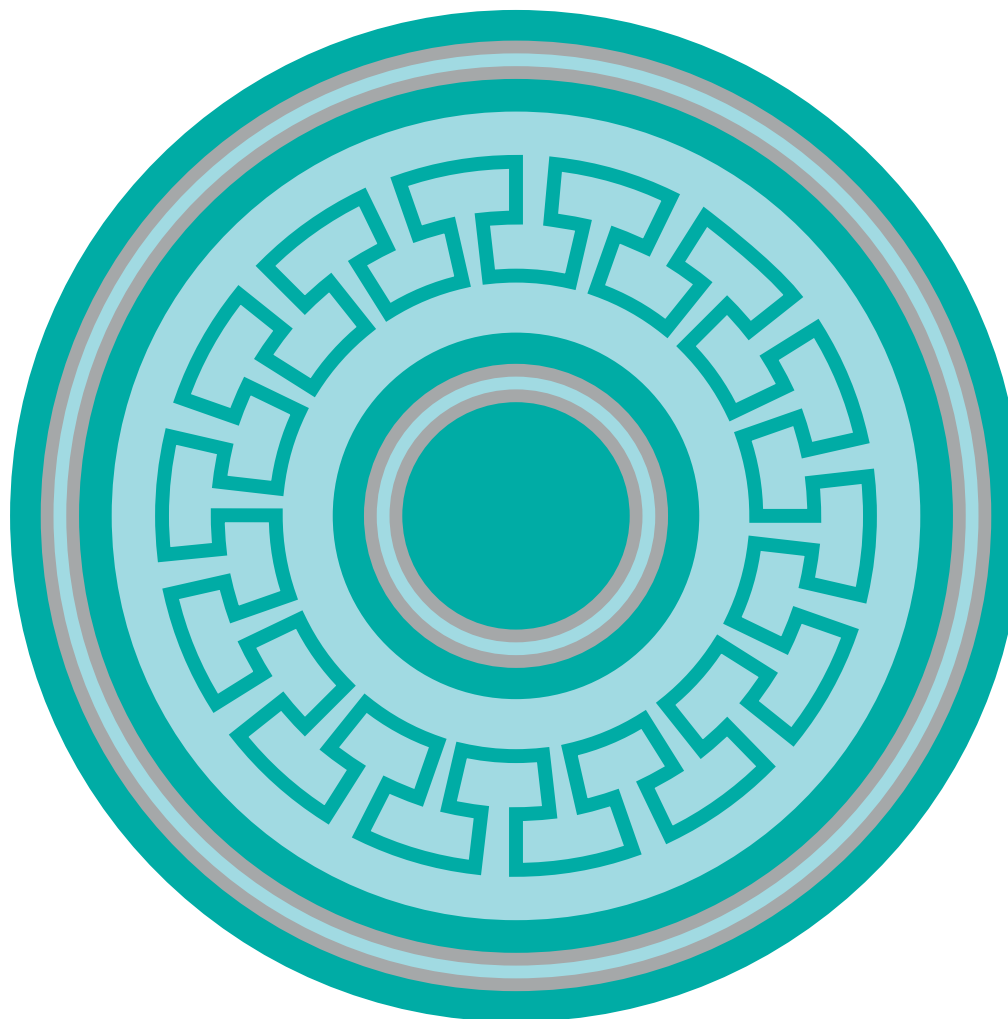

PROYECTO ETNIAS
Convenio Interadministrativo No. 285 del 2018

PRODUCTO:

Cojines

COMUNIDAD:

Utaithu

DISEÑADOR LIDER:

Angela Galindo

PROPUESTA REALIZADA POR:

Sandra Gómez

RENDERIZADO POR:

Sandra Gómez

FECHA:

11/10/2018

GOBIERNO DE COLOMBIA



FICHA DE BOCETO

REFERENTE



MUESTRA DE MATERIA PRIMA

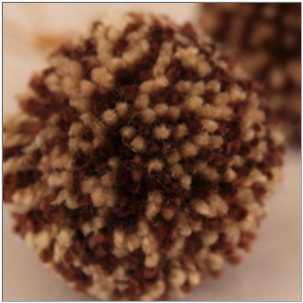

PATRÓN GRÁFICO

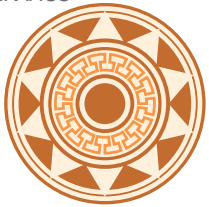

PALETA DE COLOR



OFICIO

Tejeduría

TECNICA

Tejido de punto en Crochet



PROYECTO ETNIAS
Convenio Interadministrativo No. 285 del 2018

PRODUCTO:

Cojines

COMUNIDAD:

Utaitu

DISEÑADOR LIDER:

Angela Galindo

PROPUESTA REALIZADA POR:

Sandra Gómez

RENDERIZADO POR:

Sandra Gómez

FECHA:

11/10/2018

 GOBIERNO DE COLOMBIA



FICHA DE BOCETO

REFERENTE



MUESTRA DE MATERIA PRIMA

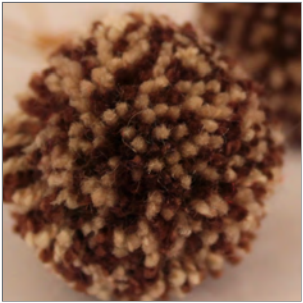

PATRÓN GRÁFICO



PALETA DE COLOR



OFICIO

Tejeduría

TECNICA

Tejido de punto en Crochet



PROYECTO ETNIAS
Convenio Interadministrativo No. 285 del 2018

PRODUCTO:

Cojines

COMUNIDAD:

Utaithu

DISEÑADOR LIDER:

Angela Galindo

PROPUESTA REALIZADA POR:

Sandra Gómez

RENDERIZADO POR:

Sandra Gómez

FECHA:

11/10/2018

GOBIERNO DE COLOMBIA



FICHA DE BOCETO

REFERENTE



MUESTRA DE MATERIA PRIMA

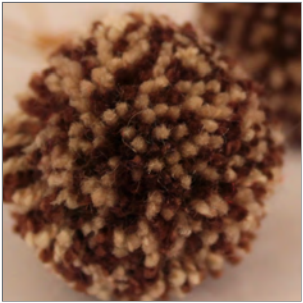

PATRÓN GRÁFICO

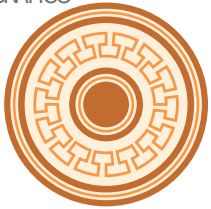

PALETA DE COLOR



OFICIO

Tejeduría

TECNICA

Tejido de punto en Crochet



PROYECTO ETNIAS
Convenio Interadministrativo No. 285 del 2018

PRODUCTO:

Cojines

COMUNIDAD:

Utaithu

DISEÑADOR LIDER:

Angela Galindo

PROPUESTA REALIZADA POR:

Sandra Gómez

RENDERIZADO POR:

Sandra Gómez

FECHA:

11/10/2018

GOBIERNO DE COLOMBIA



FICHA DE BOCETO

REFERENTE



MUESTRA DE MATERIA PRIMA



PATRÓN GRÁFICO

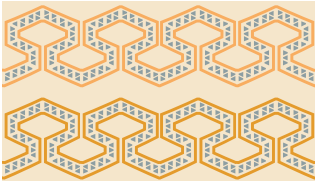

PALETA DE COLOR



OFICIO

Tejeduría

TECNICA

Tapizado en Peyón

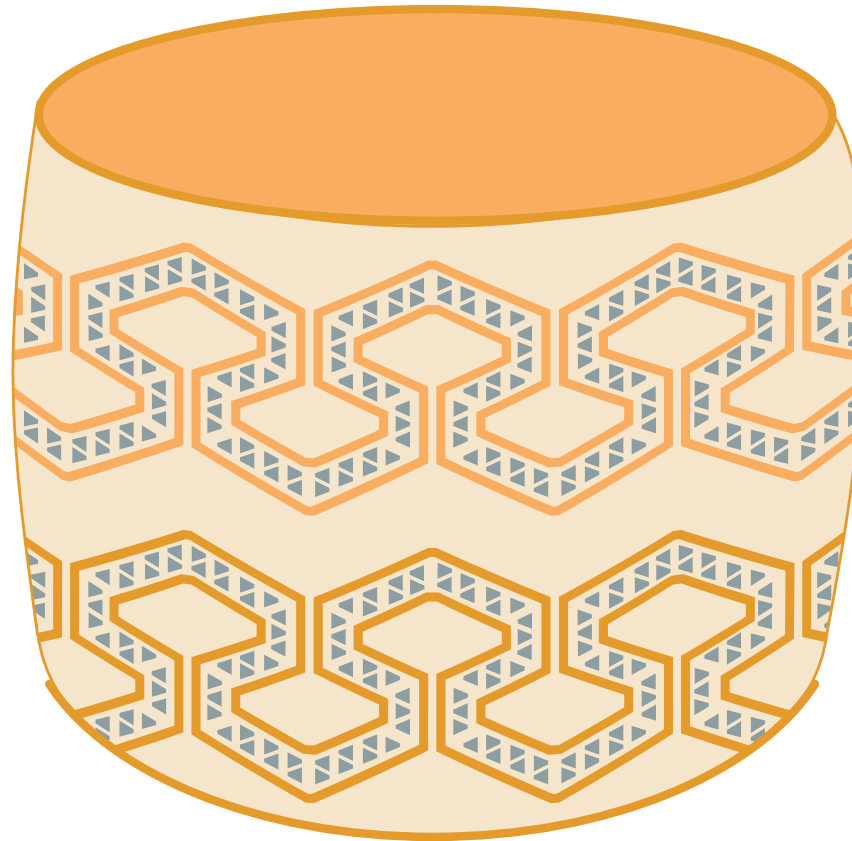

PROYECTO ETNIAS:
Convenio Interadministrativo No. 285 del 2018

PRODUCTO:

Pu

COMUNIDAD:

Utaithu

DISEÑADOR LIDER:

Angela Galindo

PROPUESTA REALIZADA POR:

Sandra Gómez

RENDERIZADO POR:

Sandra Gómez

FECHA:

12/08/2018

GOBIERNO DE COLOMBIA



artesanías
de colombia

FICHA DE BOCETO

REFERENTE



MUESTRA DE MATERIA PRIMA



PATRÓN GRÁFICO

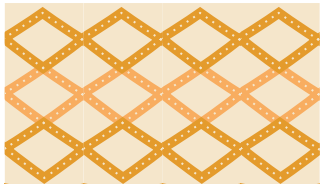

PALETA DE COLOR



OFICIO

Tejeduría

TECNICA

Tapizado en Peyón

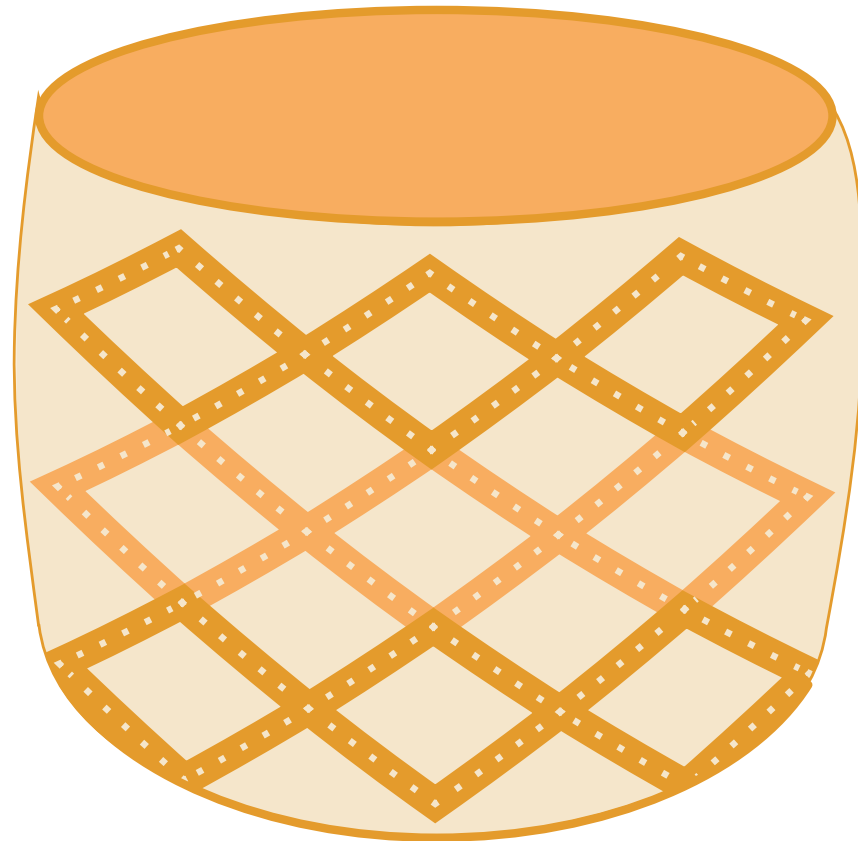

PROYECTO ETNIAS:
Convenio Interadministrativo No. 285 del 2018

PRODUCTO:

Pu

COMUNIDAD:

Utaithu

DISEÑADOR LIDER:

Angela Galindo

PROPUESTA REALIZADA POR:

Sandra Gómez

RENDERIZADO POR:

Sandra Gómez

FECHA:

12/08/2018

GOBIERNO DE COLOMBIA



FICHA DE BOCETO

REFERENTE



MUESTRA DE MATERIA PRIMA



PATRÓN GRÁFICO



PALETA DE COLOR



OFICIO

Tejeduría

TECNICA

Tejido de punto en Crochet



PROYECTO ETNIAS
Convenio Interadministrativo No. 285 del 2018

PRODUCTO:

Cojines

COMUNIDAD:

Utaithu

DISEÑADOR LIDER:

Angela Galindo

PROPUESTA REALIZADA POR:

Sandra Gómez

RENDERIZADO POR:

Sandra Gómez

FECHA:

12/08/2018

GOBIERNO DE COLOMBIA



FICHA DE BOCETO

REFERENTE



MUESTRA DE MATERIA PRIMA



PATRÓN GRÁFICO



PALETA DE COLOR



OFICIO

Tejeduría

TECNICA

Tejido de punto en Crochet

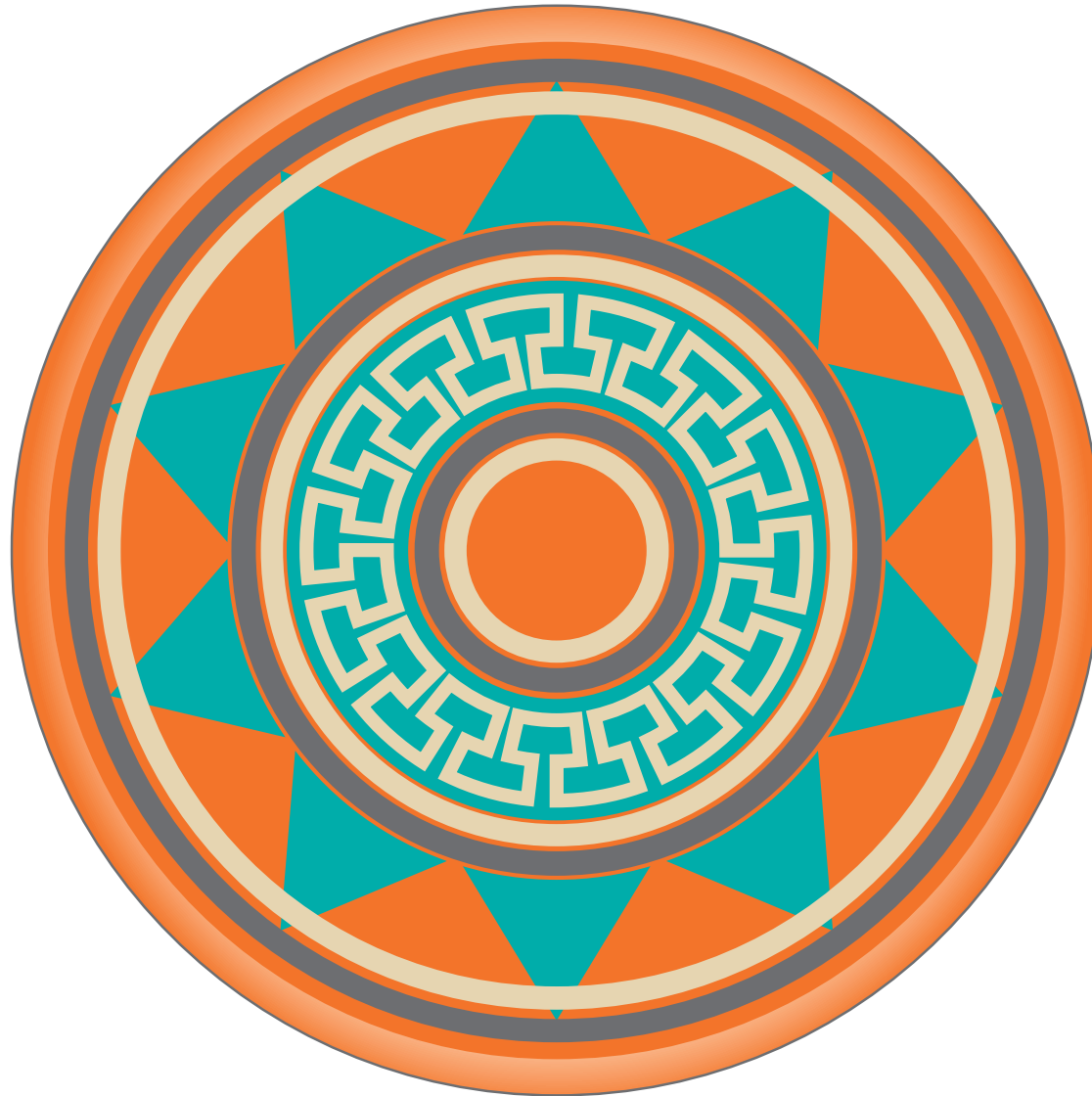

PROYECTO ETNIAS
Convenio Interadministrativo No. 285 del 2018

PRODUCTO:

Cojines

COMUNIDAD:

Utaithu

DISEÑADOR LIDER:

Angela Galindo

PROPUESTA REALIZADA POR:

Sandra Gómez

RENDERIZADO POR:

Sandra Gómez

FECHA:

12/08/2018

GOBIERNO DE COLOMBIA



FICHA DE BOCETO

REFERENTE



MUESTRA DE MATERIA PRIMA



PATRÓN GRÁFICO



PALETA DE COLOR



OFICIO

Tejeduría

TECNICA

Tejido de punto en Crochet



PROYECTO ETNIAS
Convenio Interadministrativo No. 285 del 2018

PRODUCTO:

Cojines

COMUNIDAD:

Utaithu

DISEÑADOR LIDER:

Angela Galindo

PROPUESTA REALIZADA POR:

Sandra Gómez

RENDERIZADO POR:

Sandra Gómez

FECHA:

12/08/2018

GOBIERNO DE COLOMBIA



FICHA DE BOCETO

REFERENTE



MUESTRA DE MATERIA PRIMA



PATRÓN GRÁFICO



PALETA DE COLOR



OFICIO

Tejeduría

TECNICA

Bordado

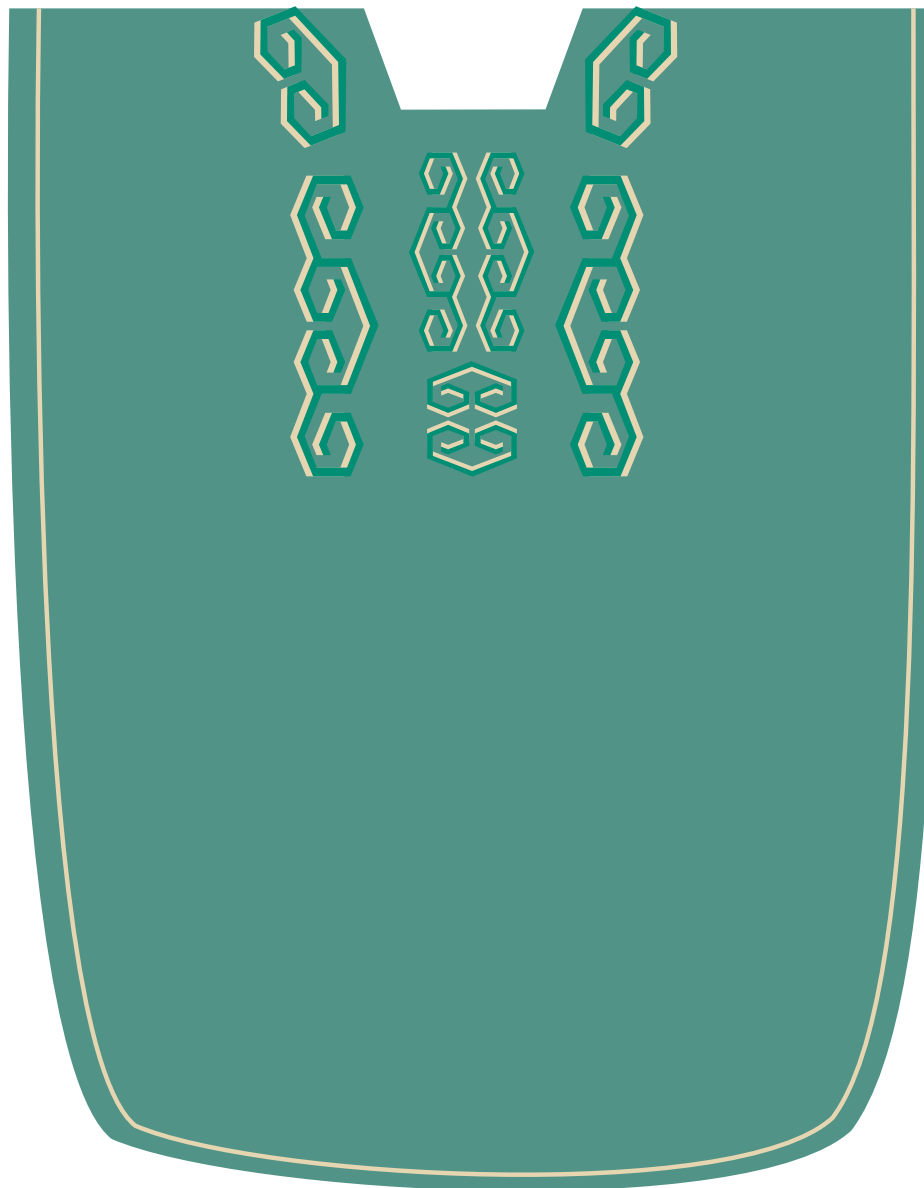

PROYECTO ETNIAS

Convenio Interadministrativo No. 285 del 2018

PRODUCTO:

Mantas

COMUNIDAD:

Utaithu

DISEÑADOR LIDER:

Angela Galindo

PROPUESTA REALIZADA POR:

Sandra Gómez

RENDERIZADO POR:

Sandra Gómez

FECHA:

12/08/2018

 GOBIERNO DE COLOMBIA



artesanías
de colombia

FICHA DE BOCETO

REFERENTE



MUESTRA DE MATERIA PRIMA



PATRÓN GRÁFICO

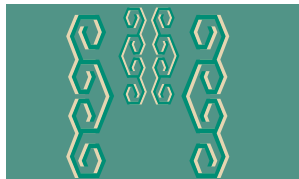

PALETA DE COLOR



OFICIO

Tejeduría

TECNICA

Bordado

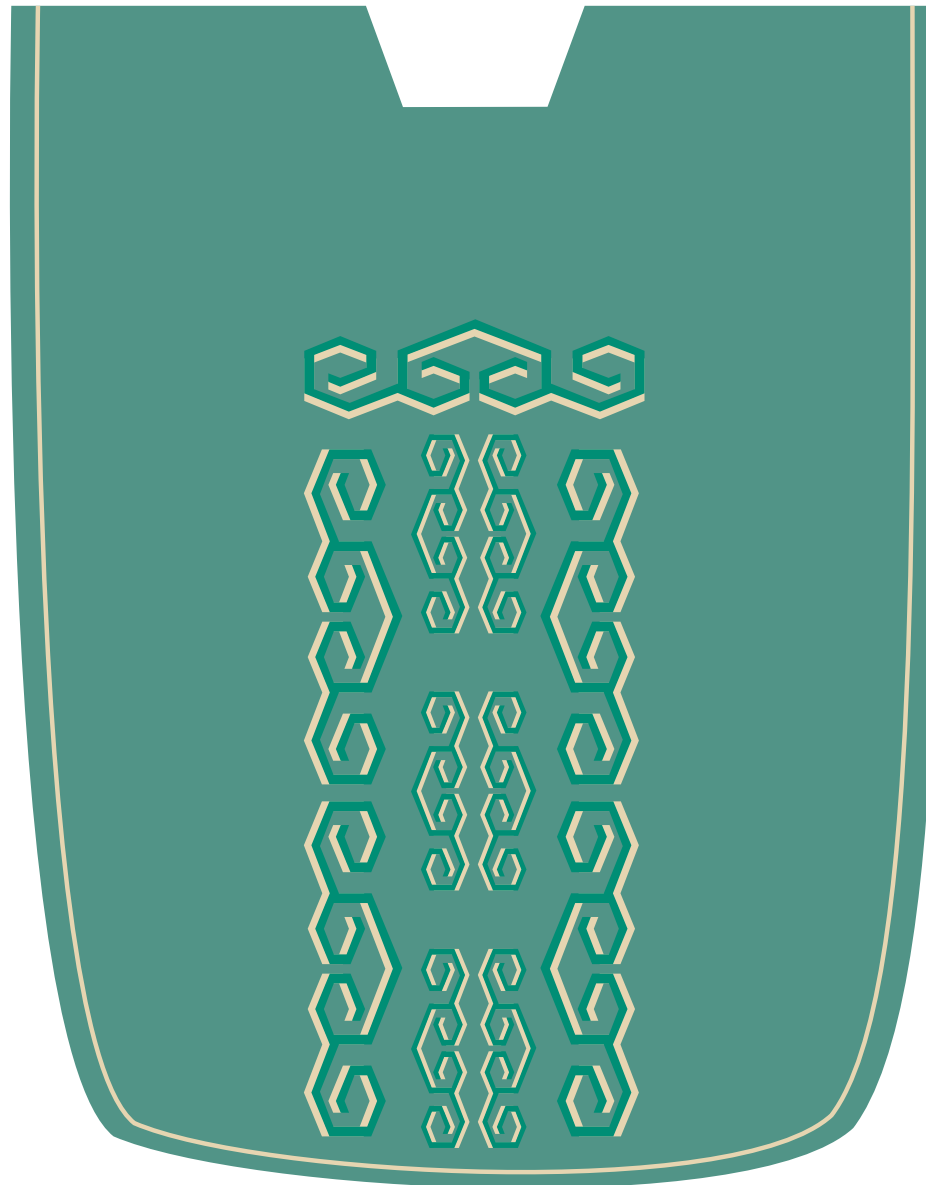

PROYECTO ETNIAS
Convenio Interadministrativo No. 285 del 2018

PRODUCTO:

Mantas

COMUNIDAD:

Utaithu

DISEÑADOR LIDER:

Angela Galindo

PROPUESTA REALIZADA POR:

Sandra Gómez

RENDERIZADO POR:

Sandra Gómez

FECHA:

12/08/2018

GOBIERNO DE COLOMBIA



FICHA DE BOCETO

REFERENTE



MUESTRA DE MATERIA PRIMA



PATRÓN GRÁFICO

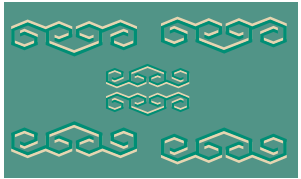

PALETA DE COLOR



OFICIO

Tejeduría

TECNICA

Bordado

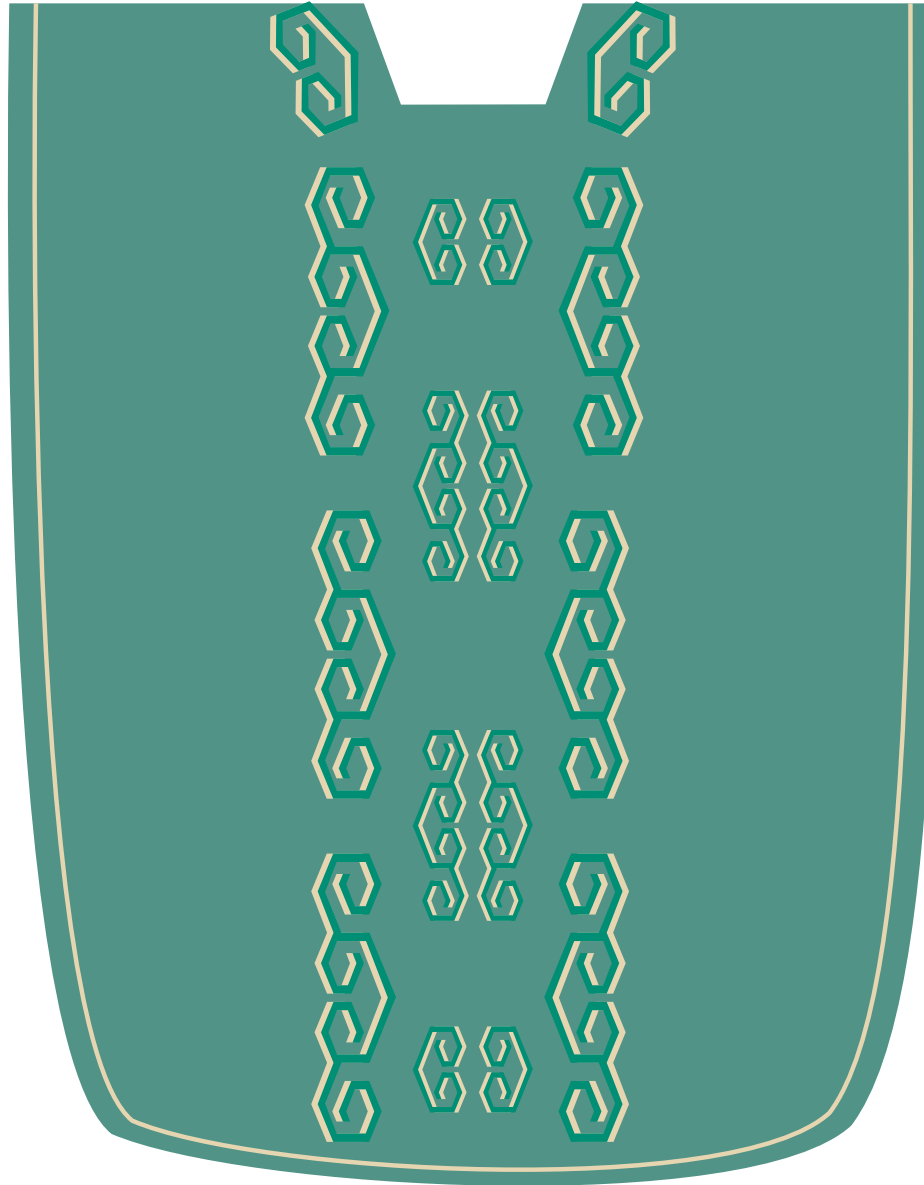

PROYECTO ETNIAS
Convenio Interadministrativo No. 285 del 2018

PRODUCTO:

Mantas

COMUNIDAD:

Utaithu

DISEÑADOR LIDER:

Angela Galindo

PROPUESTA REALIZADA POR:

Sandra Gómez

RENDERIZADO POR:

Sandra Gómez

FECHA:

12/08/2018

GOBIERNO DE COLOMBIA



artesanías
de colombia

FICHA DE BOCETO