

REFERENTE

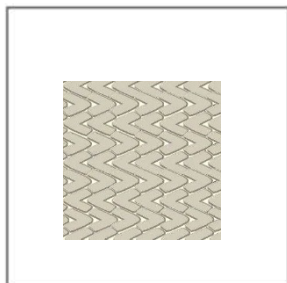

MUESTRA DE MATERIA PRIMA



PATRÓN GRÁFICO



PALETA DE COLOR



OFICIO

Tejeduría

TECNICA

Ensartado en Telar
Bordado



PROYECTO ETNIAS

PRODUCTO:

Línea la siembra

COMUNIDAD:

Kansuy

DISEÑADOR LIDER:

Ivan Rodriguez

PROPUESTA REALIZADA POR:

Yury Alejandra Cuaran

RENDERIZADO POR:

Yury Alejandra Cuaran

FECHA:

19/08/2019



FICHA DE BOCETO

REFERENTE



MUESTRA DE MATERIA PRIMA



PATRÓN GRÁFICO



PALETA DE COLOR



OFICIO

Bisutería y Tejeduría

TECNICA

Ensartado en telar
Crochet



PROYECTO ETNIAS

PRODUCTO:

Línea de Sobres Flor

COMUNIDAD:

Kansuy

DISEÑADOR LIDER:

Ivan Rodriguez

PROPUESTA REALIZADA POR:

Yury Alejandra Cuaran

RENDERIZADO POR:

Yury Alejandra Cuaran

FECHA:

19/08/2019



TIRA



10 mm

290 mm



APLIQUE

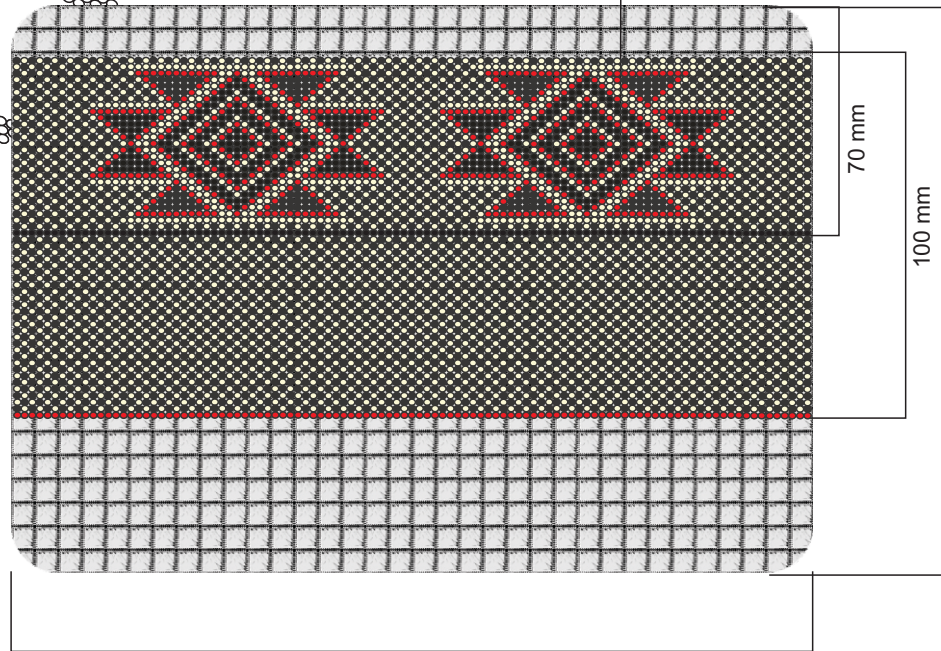

230 mm

70 mm

100 mm

180 mm



No.	Pieza	Material	Cant	Porc%
	3	Lana y chaquira		100%

Tabla de Componentes

Nombre de la pieza: Sobre flor Misak		Referencia: ESC.		
Oficio: Tejeduría		Técnica: Crochet y Telar		
Materia Prima: Lana de Ovejo / Chaquira				
Especificaciones Técnicas: Sobre fabricado en lana de ovejo, con aplique en chaquira, elaborado bajo la técnica crochet y aplique en telar				
Color: Vinotinto	Capacidad de Producción / mes: 20 unidades		Dimensiones Generales	
Peso (gr.): 250 gr	Precio Unitario: 230.000	Precio por Mayor: 200.000	Largo: 230 mm	Ancho: 1800 mm
Artisano: Alba Jeny Calambas	Telefono: 3135022687		Alto: 1800 mm	Diametro:
Grupo o Taller: Kansuy	Departamento: Cauca	Municipio: Silvia		
Certificado Hecho a mano: <input type="checkbox"/> Si <input checked="" type="checkbox"/> No	Centro Poblado: El tranal	<input type="checkbox"/> Resguardo Caserio	<input type="checkbox"/> Localidad Vereda	<input type="checkbox"/> N/A Corregimiento
Observaciones:				Terminado <input type="checkbox"/> En Proceso <input type="checkbox"/>
Responsable: Yury Alejandra Cuaran Bedoya		Dibujante: Yury Alejandra Cuaran Bedoya		
Aprobado por:		Fecha: 19/11/2019	<input type="checkbox"/> Referentes <input type="checkbox"/> Línea	

TIRA



10 mm

290 mm



APLIQUE

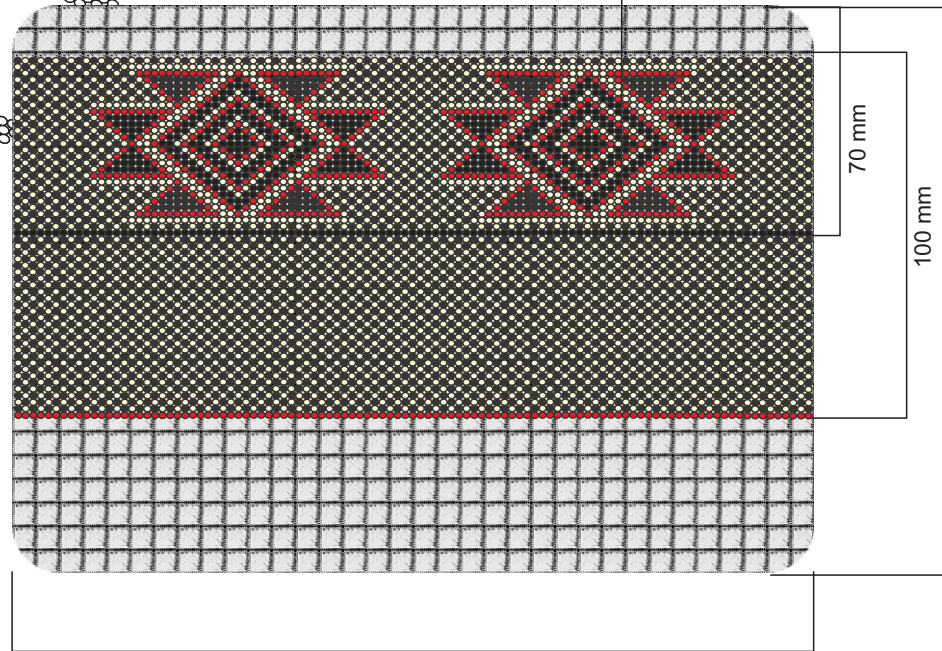

230 mm

70 mm

100 mm

180 mm



No.	Pieza	Material	Cant	Porc%
	3	Lana y chaquirá		100%

Tabla de Componentes

Nombre de la pieza: Sobre flor Misak		Referencia: ESC.	
Oficio: Tejeduría		Técnica: Crochet y Telar	
Materia Prima: Lana de Ovejo / Chaquirá			
Especificaciones Técnicas: Sobre fabricado en lana de ovejo, con aplique en chaquirá, elaborado bajo la técnica crochet y aplique en telar			
Color: Gris		Capacidad de Producción / mes: 20 unidades	
Peso (gr.): 250 gr		Precio Unitario: 230.000	
Artisano: Alba Jeny Calambas		Precio por Mayor: 200.000	
Grupo o Taller: Kansuy		Departamento: Cauca	
Certificado Hecho a mano: <input type="checkbox"/> Si <input checked="" type="checkbox"/> No		Centro Poblado: El tranal	
Observaciones:		<input type="checkbox"/> Resguardo Caserío <input type="checkbox"/> Localidad Vereda <input type="checkbox"/> N/A Corregimiento	
Responsable: Yury Alejandra Cuaran Bedoya		Dibujante: Yury Alejandra Cuaran Bedoya	
Aprobado por:		Fecha: 19/11/2019	
		<input type="checkbox"/> Referentes <input type="checkbox"/> Línea	
		Muestra <input type="checkbox"/> Terminado <input checked="" type="checkbox"/> En Proceso	

TIRA



10 mm

290 mm

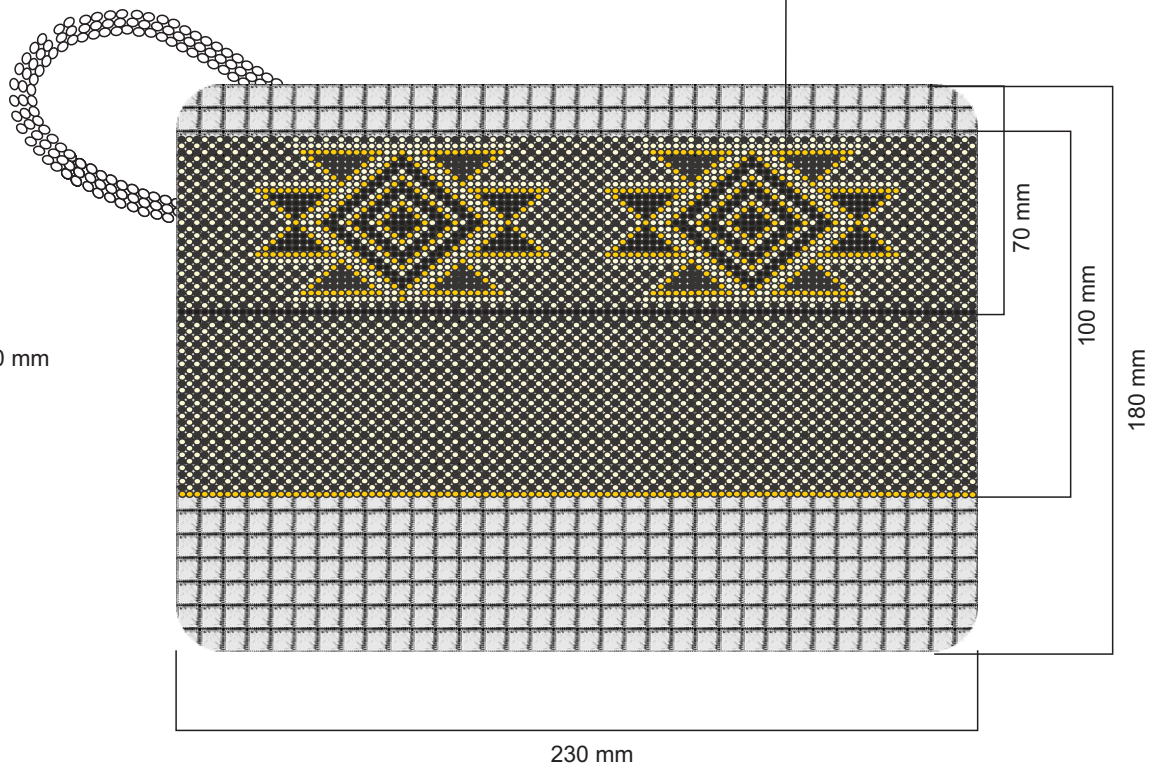

230 mm



No.	Pieza	Material	Cant	Porc%
	3	Lana y chaquira		100%

Tabla de Componentes

Nombre de la pieza: Sobre flor Misak		Referencia: ESC.	
Oficio: Tejeduría		Técnica: Crochet y Telar	
Materia Prima: Lana de Ovejo / Chaquira			
Especificaciones Técnicas: Sobre fabricado en lana de ovejo, con aplique en chaquira, elaborado bajo la técnica crochet y aplique en telar			
Color: Verde		Capacidad de Producción / mes: 20 unidades	
Peso (gr.): 250 gr	Precio Unitario: 230.000	Precio por Mayor: 200.000	
Artisano: Alba Jeny Calambas		Telefono: 3135022687	
Grupo o Taller: Kansuy		Departamento: Cauca	
Certificado Hecho a mano: <input type="checkbox"/> Si <input checked="" type="checkbox"/> No		Centro Poblado: El tranal	
		<input type="checkbox"/> Resguardo Caserio <input type="checkbox"/> Localidad Vereda <input type="checkbox"/> N/A Corregimiento	
Observaciones:			
Responsable: Yury Alejandra Cuaran Bedoya		Dibujante: Yury Alejandra Cuaran Bedoya	
Aprobado por:		Fecha: 19/11/2019	
		<input type="checkbox"/> Referentes <input type="checkbox"/> Línea <input type="checkbox"/> Muestra <input checked="" type="checkbox"/> Ter min	

Terminado
En Proceso

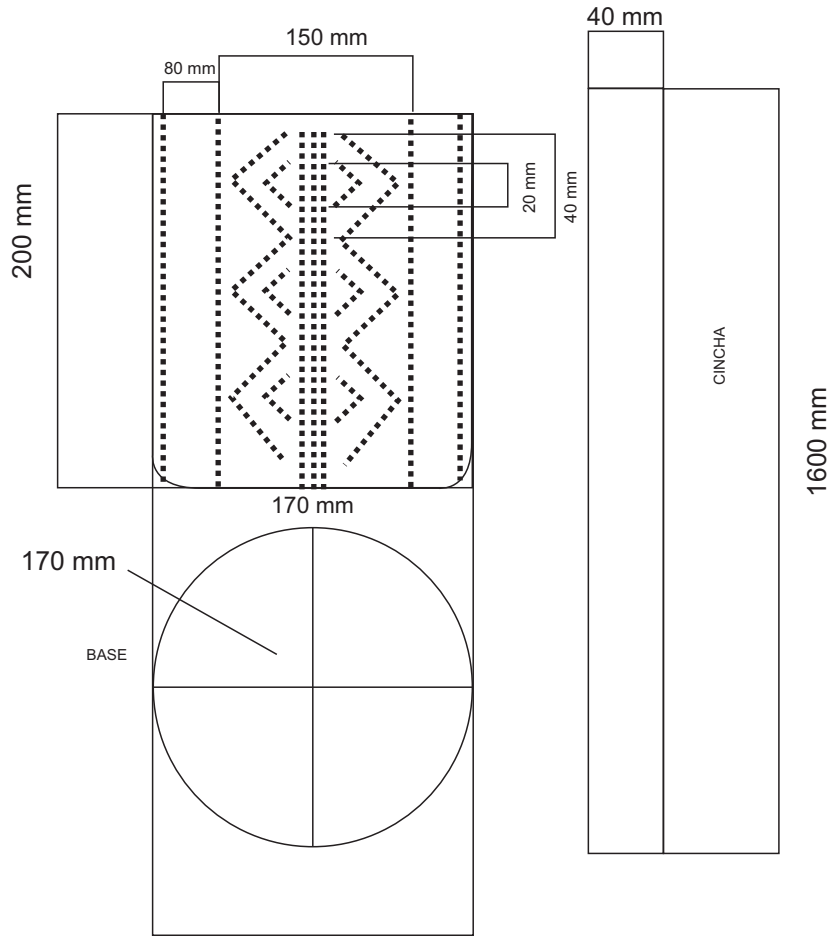

No.	Pieza	Material	Cant	Porc%
	3	Lana / Chaquira		100%

Tabla de Componentes

Nombre de la pieza: Mochila la Siembra		Referencia: ESC.	
Oficio: Tejeduría		Técnica: Crochet	
Materia Prima: Lana de Ovejo /Chaquira			
Especificaciones Técnicas: Mochila fabricada en Lana de ovejo con apliques en chaquira, elaborado bajo la técnica crochet.			
Color: Lana Negra / Chaquira Blanca		Capacidad de Producción / mes: 20 unidades	
Peso (gr.): 250 gr		Precio Unitario: 170.000	
Artesano: Nancy Calambas		Precio por Mayor: 150.000	
		Telefono: 3104675113	
Grupo o Taller: Kansuy		Departamento: Cauca	
Certificado Hecho a mano: <input type="checkbox"/> Si <input checked="" type="checkbox"/> No		Municipio: Silvía	
Centro Poblado: El Tranal		<input type="checkbox"/> Resguardo Caserio <input type="checkbox"/> Localidad Vereda <input type="checkbox"/> N/A Corregimiento	
Observaciones:			
Responsable: Yury Alejandra Cuaran Bedoya		Dibujante: Yury Alejandra Cuaran Bedoya	
Aprobado por:		Fecha: 19/11/2019	
		<input type="checkbox"/> Referentes <input type="checkbox"/> Línea	
		Muestra <input checked="" type="checkbox"/> Terminado <input type="checkbox"/> En Proceso	

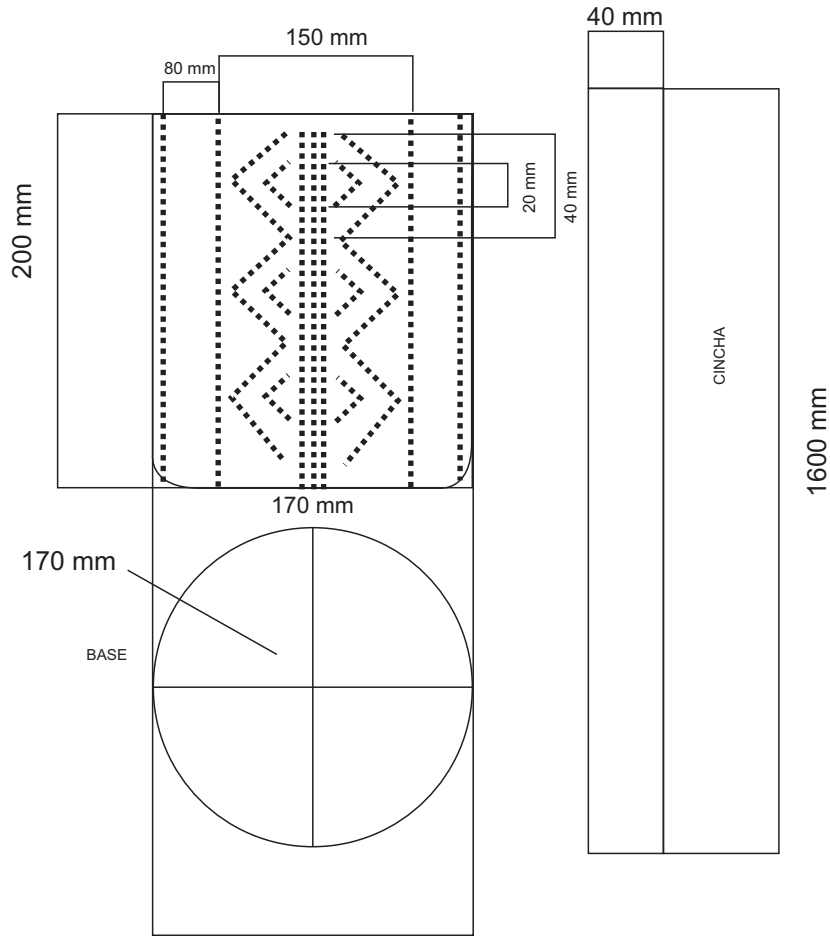

No.	Pieza	Material	Cant	Porc%
	3	Lana / Chaquira		100%

Tabla de Componentes

Nombre de la pieza: Mochila la Siembra		Referencia: ESC.	
Oficio: Tejeduría		Técnica: Crochet	
Materia Prima: Lana de Ovejo /Chaquira			
Especificaciones Técnicas: Mochila fabricada en Lana de ovejo con apliques en chaquira, elaborado bajo la técnica crochet.			
Color: Lana Gris Oscura / Chaquira Blanca		Capacidad de Producción / mes: 20 unidades	
Peso (gr.): 250 gr		Precio Unitario: 170.000	
Artesano: Nancy Calambas		Precio por Mayor: 150.000	
Telefono: 3104675113			
Grupo o Taller: Kansuy		Departamento: Cauca	
Certificado Hecho a mano: <input type="checkbox"/> Si <input checked="" type="checkbox"/> No		Municipio: Silvía	
Centro Poblado: El Tranal		<input type="checkbox"/> Resguardo Caserio <input type="checkbox"/> Localidad Vereda <input type="checkbox"/> N/A Corregimiento	
Observaciones:			
Responsable: Yury Alejandra Cuaran Bedoya		Dibujante: Yury Alejandra Cuaran Bedoya	
Aprobado por:		Fecha: 19/11/2019	
		<input type="checkbox"/> Referentes <input type="checkbox"/> Línea	
		Muestra <input checked="" type="checkbox"/> Terminado <input type="checkbox"/> En Proceso	

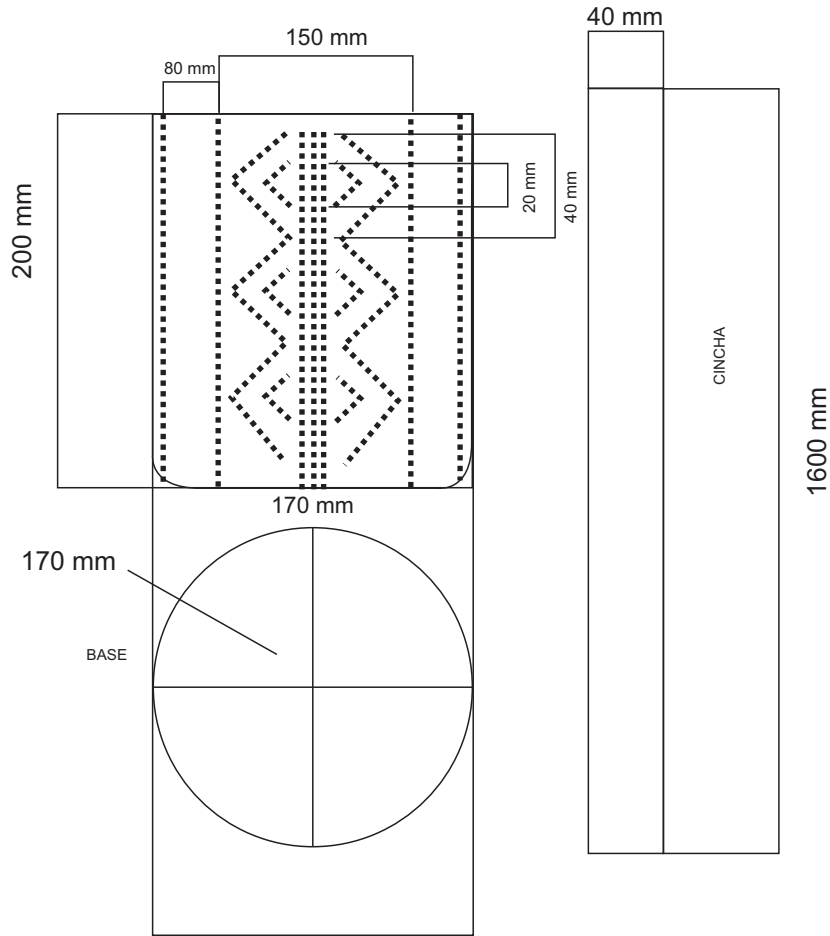

No.	Pieza	Material	Cant	Porc%
	3	Lana / Chaquira		100%

Tabla de Componentes

Nombre de la pieza: Mochila la Siembra		Referencia: ESC.	
Oficio: Tejeduría		Técnica: Crochet	
Materia Prima: Lana de Ovejo /Chaquira			
Especificaciones Técnicas: Mochila fabricada en Lana de ovejo con apliques en chaquira, elaborado bajo la técnica crochet.			
Color: Lana Gris Clara / Chaquira Negra		Capacidad de Producción / mes: 20 unidades	
Peso (gr.): 250 gr		Precio Unitario: 170.000	
Artesano: Nancy Calambas		Precio por Mayor: 150.000	
Telefono: 3104675113			
Grupo o Taller: Kansuy		Departamento: Cauca	
Certificado Hecho a mano: <input type="checkbox"/> Si <input checked="" type="checkbox"/> No		Municipio: Silvía	
Centro Poblado: El Tranal		<input type="checkbox"/> Resguardo Caserio <input type="checkbox"/> Localidad Vereda <input type="checkbox"/> N/A Corregimiento	
Observaciones:			
Responsable: Yury Alejandra Cuaran Bedoya		Dibujante: Yury Alejandra Cuaran Bedoya	
Aprobado por:		Fecha: 19/11/2019	
		<input type="checkbox"/> Referentes <input type="checkbox"/> Línea	
		Muestra <input checked="" type="checkbox"/> Terminado <input type="checkbox"/> En Proceso	