



MINISTERIO DE COMERCIO, INDUSTRIA Y TURISMO
Artesanías de Colombia S.A.
Subgerencia de Desarrollo

Centro de Diseño para la Artesanía y las PYMES

Propuesta de Productos para Ventas Empresariales de la Subgerencia
Comercial

Aida Ximena Guerrero

Bogotá D.C. 14 de Septiembre del 2.003



Damagua



Caña Flecha



Fique

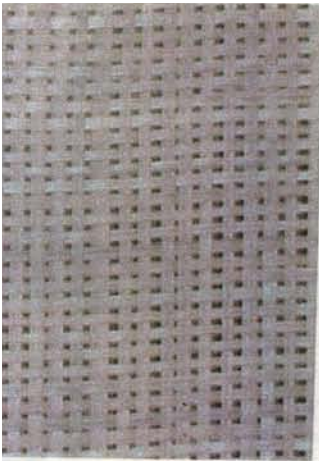

Iraca



Paja Tetera

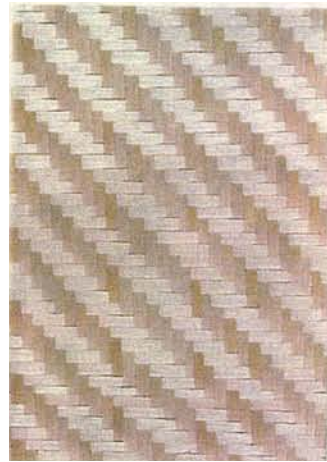

Paja Tetera

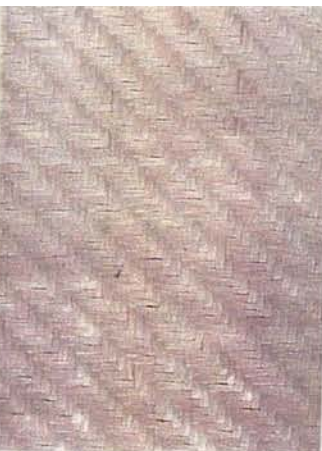

Paja Tetera

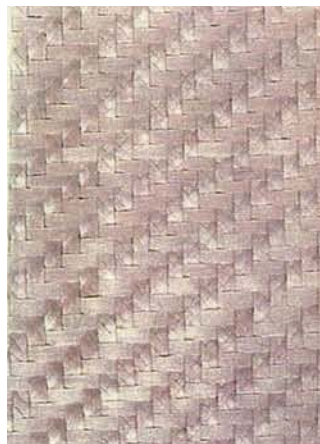

Paja Tetera



Caña Flecha





Pindo



Pindo



Calceta



Calceta



Piezas: Carpeta para Eventos Especiales	Línea:	Artesanos: Germán González
Nombres: Carpeta Guapi	Referencia:	Blanca Correal
Oficio: Marroquinería	Largo(cm): 25 Ancho(cm): 20 Alto(cm): 2	Departamento: Cundinamarca
Técnica:	Diámetro(cm):	Peso(gr):
Recursos Naturales: Cuero y Paja Tetera	Color: Cuero Café y Color Nat. de la fibra	Vereda:
Materia prima: Cuero y Paja Tetera	Certificado Hecho a Mano <input type="checkbox"/> Sí <input type="checkbox"/> No	Tipo de Población: Urbana

Mercado Objetivo: Entidades del Estado y Empresas	Costo	Precio
Producción/Mes: 90 unidades	Unitario: 17.000	Unitario: 18.000
Empaque: Bolsa Plástica	P. Mayor: 16.000	P. Mayor: 17.000
Embalaje: Caja de Cartón	Empaque: 200	Empaque: 300

Observaciones:
Germán González, Blanca Correal; Dirección: Isla del Sol Cr. 64 B No. 63-23
El material de las tapas se elaborará en Guapi.

Responsable: Aida Ximena Guerrero Fecha: Nov. de 2000

Sistema de referencia 0707000615 Tipo de ficha: Referente(s) Muestra Línea Empaque



Piezas: Carpeta para Eventos Especiales Línea:		Artesanos: Germán González
Nombres: Carpetas cuero/fibras Naturales Referencia:		Blanca Correal
Oficio: Marroquinería	Largo(cm): 25 Ancho(cm): 20 Alto(cm): 2	Departamento: Cundinamarca
Técnica:	Diámetro(cm):	Peso(gr):
Recursos Naturales:	Color: Cuero Café y Color Nat. de la fibra	Vereda:
Materia prima:	Certificado Hecho a Mano <input type="checkbox"/> Sí <input type="checkbox"/> No	Tipo de Población: Urbana
		Localidad: Bogotá

Mercado Objetivo: Entidades del Estado y Empresas	Costo	Precio
Producción/Mes: 90 unidades	Unitario:	Unitario:
Empaque: Bolsa Plástica	P. Mayor:	P. Mayor:
Embalaje: Caja de Cartón	Empaque:	Empaque:

Observaciones:
Germán González, Blanca Correal: Dirección: Isla del Sol Cr. 64 B No. 63-23

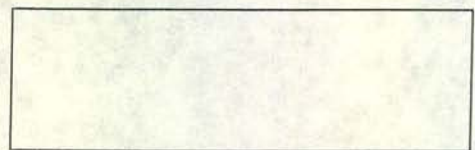

Responsable: Aida Ximena Guerrero Fecha: Nov de 2000

Sistema de referencia 070700615 Tipo de ficha: Referente(s) Muestra Línea Empaque

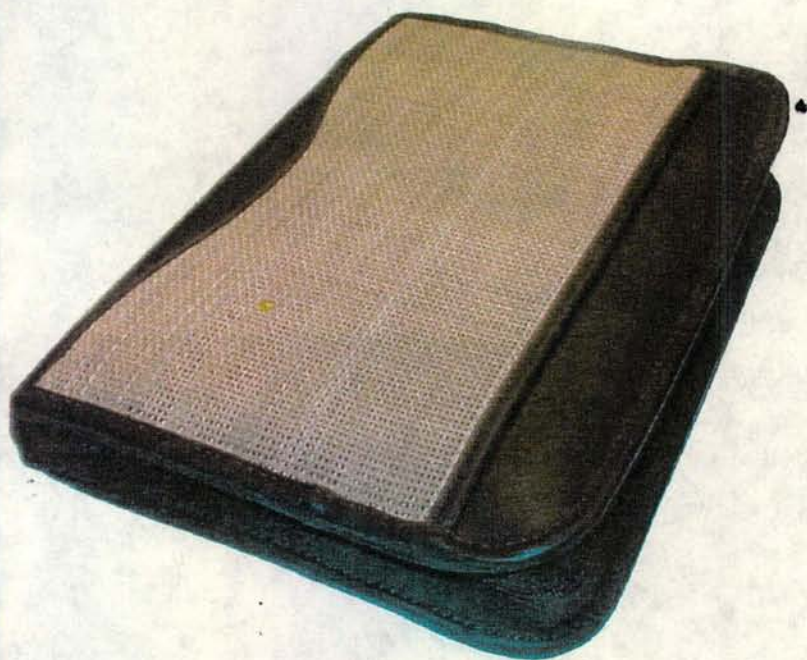

Piezas: Carpeta para Eventos Especiales	Línea:	Artesanos: Germán González
Nombres: Carpeta de Cuero e Iraca	Referencia:	Blanca Correal
Oficio: Marroquinería	Largo(cm): 25 Ancho(cm): 20 Alto(cm): 2	Departamento: Cundinamarca
Técnica:	Diámetro(cm):	Peso(gr): 500 Localidad: Bogotá
Recursos Naturales: Cuero e Iraca	Color: Cuero Café y Color Nar. de la fibra	Vereda:
Materia prima: Cuero y Palma de Iraca	Certificado Hecho a Mano <input type="checkbox"/> No <input checked="" type="checkbox"/>	Tipo de Población: Urbana

Mercado Objetivo: Entidades del Estado y Empresas	Costo	Precio
Producción/Mes: 90 unidades	Unitario: 20.000	Unitario: 23.000
Empaque: Bolsa Plástica	P. Mayor: 21.000	P. Mayor: 21.000
Embalaje: Caja de Cartón	Empaque: 200	Empaque: 200

Observaciones:
 Germán González, Blanca Correal: Dirección: Isla del Sol Cr. 64 B No. 63-23

Responsable: Aida Ximena Guerrero Fecha: Nov. de 2000

Sistema de referencia 070700615 Tipo de ficha: Referente(s) Muestra Línea Empaque



Piezas: Carpeta para Eventos Especiales	Línea:	Artesanos: Germán González
Nombres: Carpeta de Cuero y Figue	Referencia:	Blanca Correal
Oficio: Marroquinería	Largo(cm): 25 Ancho(cm): 20 Alto(cm): 2	Departamento: Cundinamarca
Técnica:	Diámetro(cm):	Peso(gr):
Recursos Naturales: Cuero y Figue	Color: Cuero Café y Color Nat. de la fibra	Vereda:
Materia prima: Cuero y Mata de Figue	Certificado Hecho a Mano <input checked="" type="checkbox"/> No <input type="checkbox"/>	Tipo de Población: Urbana

Mercado Objetivo: Entidades del Estado y Empresas	Costo	Precio
Producción/Mes: 90 unidades	Unitario: 16.000	Unitario: 17.000
Empaque: Bolsa Plástica	P. Mayor: 15.000	P. Mayor: 16.000
Embalaje: Caja de Cartón	Empaque: 200	Empaque: 300

Observaciones:
Germán González, Blanca Correal: Dirección: Isla del Sol Cr. 64 B No. 63-23
El material de figue se elaborará en Curitf. (Santander)

Responsable: Aida Ximena Guerrero Fecha: Nov de 2000

Sistema de referencia 0707000615 Tipo de ficha: Referente(s) Muestra Línea Empaque

