



Convenio Interadministrativo No. 263 de 2017 suscrito entre la Nación – Ministerio de Comercio, Industria y Turismo y Artesanías de Colombia, S.A.

“Programa de Fortalecimiento Productivo y Empresarial para los Pueblos Indígenas de Colombia”

**Fichas técnicas de Diseño e identidad gráfica Comunidad Kamentsá - Inga (San Francisco, Putumayo)**

Diseñadora

Gladys Mopán

Diciembre 15 De 2017

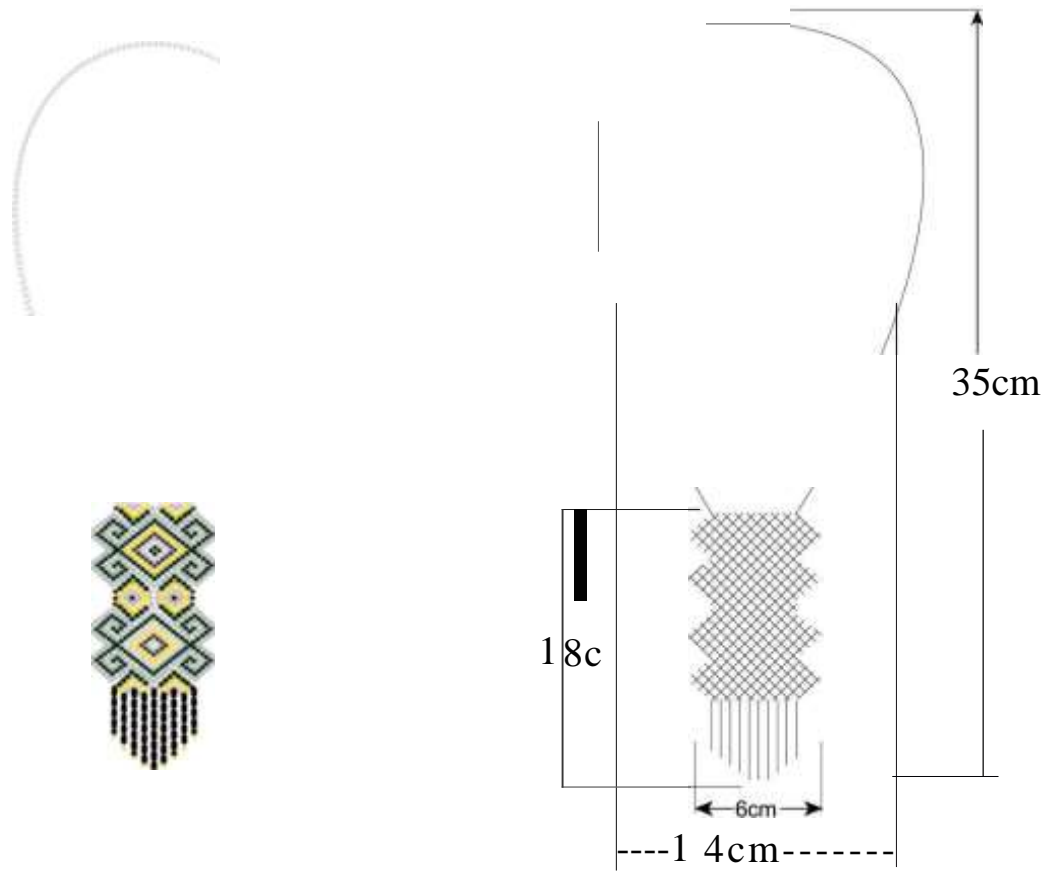

NO.	Descripción	Materia	Cantidad	Porcentaje
1	Pectoral	mostacilla	1	100%
Tabla de Componentes				

Nombre de la pieza: <b>Pectoral mostacilla</b>		Referencia: <b>PEC-IS-01</b>		ESC: <b>1.2</b>	
Oficio: <b>tejeduría</b>		Técnica: <b>Trabajo en mostacilla</b>		Materia Prima: <b>mostacilla</b>	
Especificaciones Técnicas: Pectoral de 3 colores, en donde esta elaborado en 1 sola pieza.					
Color: <b>dorado, negro y gris brillante</b>		Capacidad de Producción / mes: <b>30</b>		Dimensiones Generales	
Peso (Gr): <b>30 gr</b>		Precio Unitario: <b>\$85.000</b>		Precio por Mayor: <b>\$75.000</b>	
Artesano: <b>Juan Isidro Lopez</b>		Telefono: <b>3137765507</b>		Largo: <b>35cm</b>	
Grupo o Taller: <b>artesanos Kamentsá - Inga</b>		Departamento: <b>Putumavo</b>		Ancho: <b>6cm</b>	
Certificado Hecho a mano: <input checked="" type="checkbox"/> Si <input type="checkbox"/> No		Centro Poblado: <b>San Francisco</b>		Municipio: <b>San Francisco</b>	
Reservaciones: El Pectoral tiene es desarrollado de forma continua en la cadena, con grafismo de la comunidad.					
Responsable: <b>Ladys Mopan</b>		Dibujante: <b>Ladys Mopan</b>		Muestra: <b>TrO</b>	
Aprobado por: <b>Angela Galindo</b>		Fecha: <b>1 Die 2017</b>		Referentes: <b>Linea</b>	

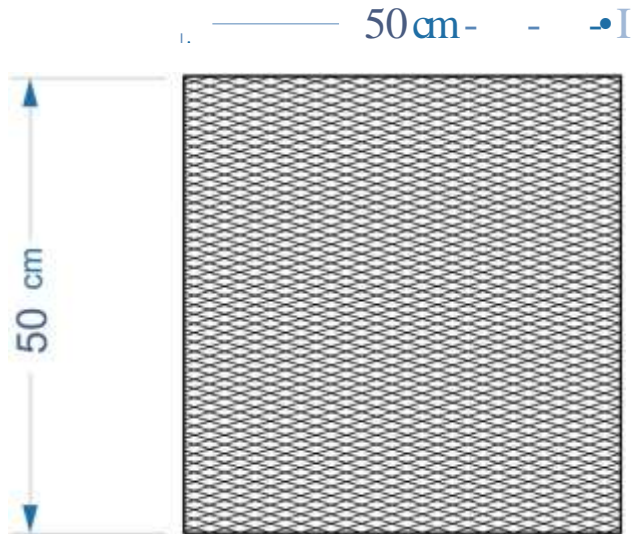

1	principal	hilo industrial	1	50%
1	Posterior	tela lino	1	50%
NO.	teza	Materia 1a1	ul	Orcto
Tabla de Componentes				

Nombre de la pieza	línea de cojines	Referencia:	CA-COJ-01	ESC.	1.2
Oficio:	tejeduria	Tecnica:	Tejido en telar	Materia Prima:	Hilo algod6n industrail
Especificaciones Técnicas: Es necesario que el color de la tela sea lo mas parecido al hilo industrial.					
Color:	azul petr6leo, gris	Capacidad de Producción / mes:	50	<b>Dimensiones Generales</b>	
Peso (gr.):	100gr	Precio Unitario	\$120.000	Precio por Mayor	\$110.000
Artisano:	Carmela Agreda	Telefono:	3217123401	Largo:	50cm
Grupo o Taller:	artesanos Kamentsa - Inqa	Departamento:	Putumavo	Municipio:	San Francisco
Certificado Hecho a mano:	• Si C No	Centro Poblado:	San Francisco	R i rdo 'ij,;,: ad R	regimiento
Observaciones: El Pectoral tiene es desarrollado de forma continua en la cadena, con grafismo de la comunidad.					
Responsable:	Ladys Mopan	Dibujante:	Ladys Mopan	Muestra • <b>TrO</b> mm	
Aprobado por:	Angela Galindo	Fecha:	1 Die 2017	u Referentes • Línea	

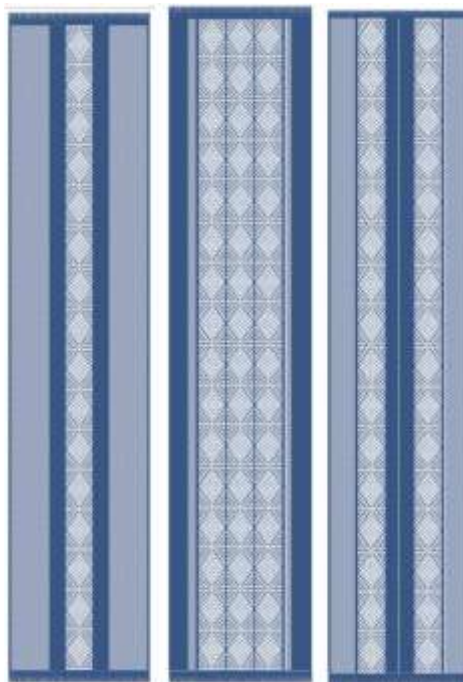
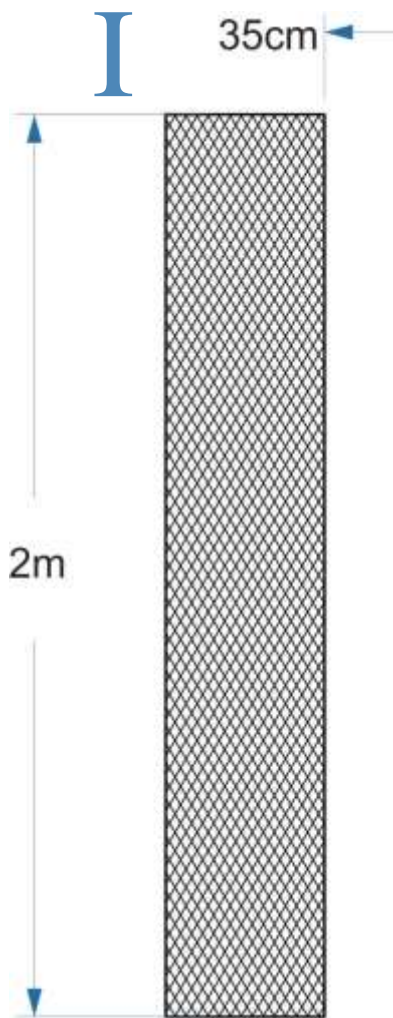

o.	leza	arria	ore o
1	principal	Tabla de Componentes	1
2	Referencia: alma CA-CM-01	hilo industrial	ESC. 1.2
		hilo crochet	60%
		Materia Prima: Hilo algod6n industrail	40%

Nombre de la pieza	línea de camino de mesa	Referencia:	alma CA-CM-01	Materia Prima:	Hilo algod6n industrail	
Oficio:	tejeduria	Tecnica:	Tejido en telar			
<b>Especificaciones Técnicas:</b> Es necesario que el color de la tela sea lo mas parecido al hilo industrial.						
Color:	azul petr6leo, gris	Capacidad de Producci6n / mes:	40	<b>Dimensiones Generales</b>		
Peso gr.:	100gr	Precio Unitario	\$130.000	Precio por Mayor	\$120.000	
Artesano:	Carmela Agreda	Telefono:	3217123401	argos:	2m	
Grupo o Taller:	artesanos Kam6ntsa - Inqa	Departamento:	Putumayo	Ancho:	35cm	
Certificado Hecho a mano:	<input checked="" type="checkbox"/> Si <input type="checkbox"/> No	Centro Poblado:	San Francisco	Alto:	1 metro	
Observaciones:	El Pectoral tiene es desarrollado de forma continua en la cadena, con grafismo de la comunidad.				<input checked="" type="checkbox"/> Resguardo Casero <input type="checkbox"/> Localidad Vereda <input type="checkbox"/> N/A Corregimiento	
Responsable:	Ladys Mopan	Dibujante:	Ladys Mopan			
Aprobado por:	Angela Galindo	Fecha:	1 Die 2017	Referentes:	• Línea	

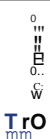



ARTESANOS  
KAMENTSÁ - INGA  
Conocimiento ancestral



ARTESANOS  
KAMNTSÁ - INGA  
Conocimiento



*Artesano (a)*

*Producto - Referencia*

*Precio*