

No.	Pieza	Material	Cant	Porc%
Tabla de Componentes				

Nombre de la pieza <b>Cojines cuadrados lampazos</b>		Referencia: <b>ESC.</b>	
Oficio: <b>Tejeduría</b>	Técnica: <b>Telar vertical</b>	Materia Prima: <b>Hilo de algodón</b>	
Especificaciones Técnicas:			
Color: <b>Crudo y azul</b>	Capacidad de Producción / mes: <b>100</b>	Dimensiones Generales	
Peso (gr.): <b>2800 gr</b>	Precio Unitario <b>\$ 162500</b>	Precio por Mayor <b>n/a</b>	
Artesano: <b>Celmira Buelvas</b>	Telefono: <b>3215008904</b>	Largo: <b>50 cm</b>	Ancho: <b>11 cm</b>
Grupo o Taller:	Departamento: <b>Bolívar</b>	Alto: <b>50 cm</b>	Diametro:
Certificado Hecho a mano: <input type="checkbox"/> Si <input checked="" type="checkbox"/> No	Centro Poblado:	Municipio: <b>San Jacinto</b>	
Observaciones:		<input type="checkbox"/> Resguardo Casero <input type="checkbox"/> Localidad Varada <input type="checkbox"/> N/A Corrimiento	
Responsable: <b>Carlos Ramos</b>	Dibujante: <b>Carlos Ramos</b>	Muestra <input type="checkbox"/> Terminado <input type="checkbox"/> En Proceso	
Aprobado por:	Fecha:		

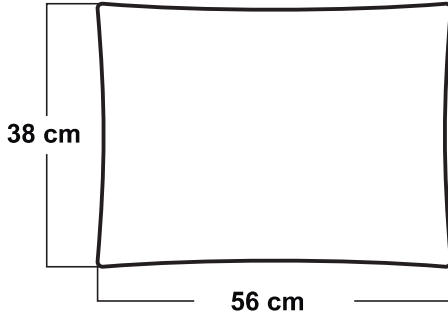

No.	Pieza	Material	Cant	Porc%
Tabla de Componentes				

Nombre de la pieza: <b>Cojines rectangulares lampazos</b>		Referencia: <b>ESC.</b>	
Oficio: <b>Tejeduría</b>	Técnica: <b>Telar vertical</b>	Materia Prima: <b>Hilo de algodón</b>	
Especificaciones Técnicas:			
Color: <b>Crudo y azul</b>	Capacidad de Producción / mes: <b>100</b>	Dimensiones Generales	
Peso (gr.): <b>2550 gr</b>	Precio Unitario: <b>\$ 157500</b>	Precio por Mayor: <b>n/a</b>	
Artesano: <b>Celmira Buelvas</b>	Telefono: <b>3215008904</b>	Largo: <b>56 cm</b>	Ancho: <b>10 cm</b>
Grupo o Taller:	Departamento: <b>Bolívar</b>	Alto: <b>38 cm</b>	Diametro:
Certificado Hecho a mano: <input type="checkbox"/> Si <input checked="" type="checkbox"/> No	Centro Poblado:	Municipio: <b>San Jacinto</b>	
Observaciones:		<input type="checkbox"/> Resguardo Casero	<input type="checkbox"/> Localidad Varada
Responsable: <b>Carlos Ramos</b>		<input type="checkbox"/> N/A Corrimiento	
Aprobado por:	Fecha:	<input type="checkbox"/> Referentes <input type="checkbox"/> Línea	Muestra <input type="checkbox"/> Terminado <input type="checkbox"/> En Proceso

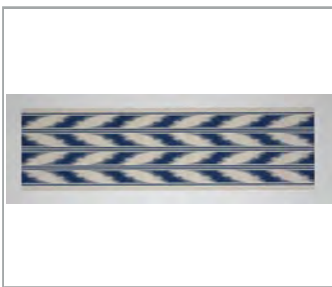
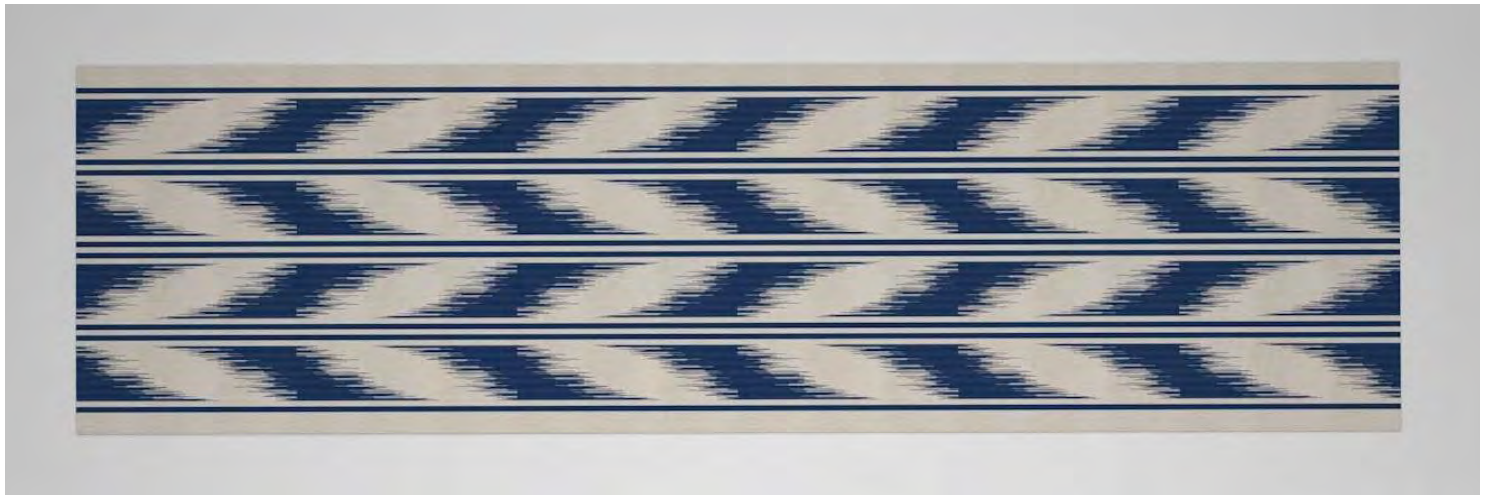
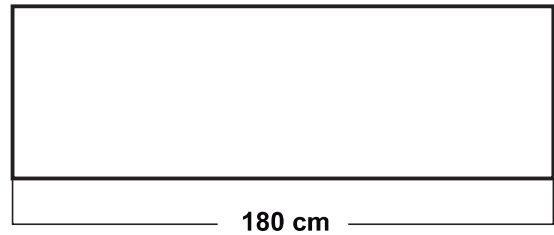

No.	Pieza	Material	Cant	Porc%
Tabla de Componentes				

Nombre de la pieza <b>Pie de cama lampazos</b>		Referencia: <b>ESC.</b>	
Oficio: <b>Tejeduría</b>	Técnica: <b>Telar vertical</b>	Materia Prima: <b>Hilo de algodón</b>	
Especificaciones Técnicas:			
Color: <b>Crudo y azul</b>	Capacidad de Producción / mes: <b>100</b>	Dimensiones Generales	
Peso (gr.): <b>800 gr</b>	Precio Unitario <b>\$ 157500</b>	Precio por Mayor <b>n/a</b>	
Artésano: <b>Celmira Buelvas</b>	Telefono: <b>3215008904</b>	Largo: <b>180 cm</b>	Ancho: <b>50 cm</b>
Grupo o Taller:	Departamento: <b>Bolívar</b>	Municipio: <b>San Jacinto</b>	
Certificado Hecho a mano: <input type="checkbox"/> Si <input checked="" type="checkbox"/> No	Centro Poblado:	<input type="checkbox"/> Resguardo Casero	<input type="checkbox"/> Localidad Varada <input type="checkbox"/> N/A Correnimiento
Observaciones:			Terminado <input type="checkbox"/> En Proceso <input type="checkbox"/>
Responsable: <b>Carlos Ramos</b>	Dibujante: <b>Carlos Ramos</b>		
Aprobado por:	Fecha:	<input type="checkbox"/> Referentes <input type="checkbox"/> Línea	
			Muestra <input type="checkbox"/> <input type="checkbox"/>

35 cm



200 cm



No.	Pieza	Material	Cant	Porc%
Tabla de Componentes				

Nombre de la pieza <b>Camino de mesa lampazos</b>		Referencia: <b>ESC.</b>	
Oficio: <b>Tejeduría</b>	Técnica: <b>Telar vertical</b>	Materia Prima: <b>Hilo de algodón</b>	
Especificaciones Técnicas:			
Color: <b>Crudo y azul</b>	Capacidad de Producción / mes: <b>100</b>	Dimensiones Generales	
Peso (gr.): <b>700 gr</b>	Precio Unitario <b>\$ 167500</b>	Precio por Mayor <b>n/a</b>	
Artesano: <b>Celmira Buelvas</b>	Telefono: <b>3215008904</b>	Largo: <b>200 cm</b>	Ancho: <b>35 cm</b>
Grupo o Taller:	Departamento: <b>Bolívar</b>	Municipio: <b>San Jacinto</b>	
Certificado Hecho a mano: <input type="checkbox"/> Si <input checked="" type="checkbox"/> No	Centro Poblado:	<input type="checkbox"/> Resguardo Casero	<input type="checkbox"/> Localidad Varada <input type="checkbox"/> N/A Correnimiento
Observaciones:			Terminado <input type="checkbox"/> En Proceso <input type="checkbox"/>
Responsable: <b>Carlos Ramos</b>	Dibujante: <b>Carlos Ramos</b>		
Aprobado por:	Fecha:	<input type="checkbox"/> Referentes <input type="checkbox"/> Línea	
			Muestra <input type="checkbox"/> <input type="checkbox"/>

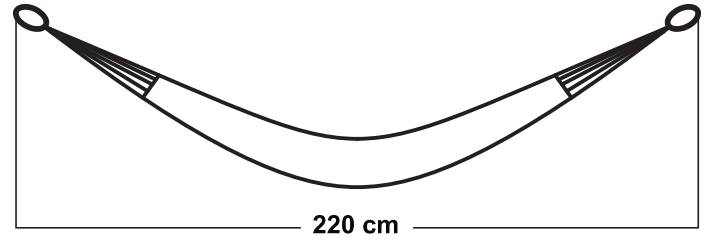
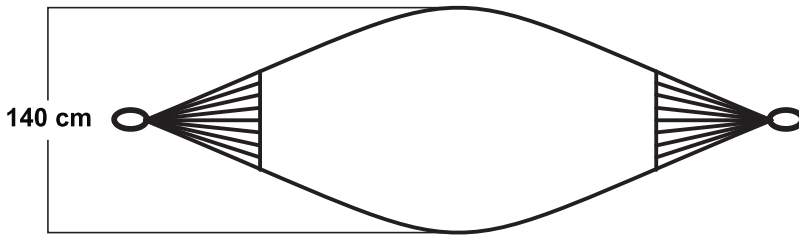

No.	Pieza	Material	Cant	Porc%
Tabla de Componentes				

Nombre de la pieza <b>Hamaca lampazos</b>		Referencia: <b>ESC.</b>	
Oficio: <b>Tejeduría</b>		Técnica: <b>Telar vertical</b>	
Materia Prima: <b>Hilo de algodón</b>		Especificaciones Técnicas:	
Color: <b>Crudo y azul</b>	Capacidad de Producción / mes: <b>80</b>	Dimensiones Generales	
Peso (gr.): <b>2000 gr</b>	Precio Unitario <b>\$ 320000</b>	Precio por Mayor <b>n/a</b>	
Artesano: <b>Celmira Buelvas</b>	Telefono: <b>3215008904</b>	Largo: <b>220 cm</b>	Ancho: <b>140 cm</b>
Grupo o Taller:	Departamento: <b>Bolívar</b>	Alto:	Diametro:
Certificado Hecho a mano: <input type="checkbox"/> Si <input checked="" type="checkbox"/> No	Centro Poblado:	Municipio: <b>San Jacinto</b>	
Observaciones:		<input type="checkbox"/> Resguardo Casero	<input type="checkbox"/> Localidad Varada
Responsable: <b>Carlos Ramos</b>		<input type="checkbox"/> N/A Corrimiento	
Aprobado por:	Fecha:	<input type="checkbox"/> Referentes	<input type="checkbox"/> Línea
		Muestra <input type="checkbox"/> Terminado <input type="checkbox"/> En Proceso	

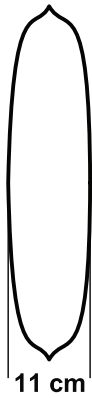
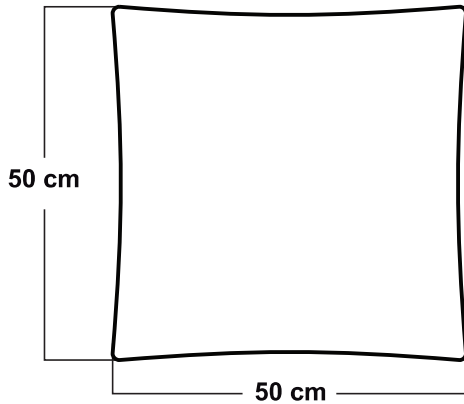

No.	Pieza	Material	Cant	Porc%
Tabla de Componentes				

Nombre de la pieza: <b>Cojines cuadrados labrado</b>		Referencia: <b>ESC.</b>	
Oficio: <b>Tejeduría</b>		Materia Prima: <b>Hilo de algodón</b>	
Especificaciones Técnicas:			
Color: <b>Crudo y azul</b>		Capacidad de Producción / mes: <b>100</b>	
Peso (gr.): <b>2800 gr</b>		Precio Unitario: <b>\$ 162500</b>	
Artesano: <b>Celmira Buelvas</b>		Telefono: <b>3215008904</b>	
Grupo o Taller:		Departamento: <b>Bolívar</b>	
Certificado Hecho a mano: <input type="checkbox"/> Si <input checked="" type="checkbox"/> No		Municipio: <b>San Jacinto</b>	
Observaciones:		<input type="checkbox"/> Resguardo Casero <input type="checkbox"/> Localidad Varada <input type="checkbox"/> N/A Correnimiento	
Responsable: <b>Carlos Ramos</b>		Dibujante: <b>Carlos Ramos</b>	
Aprobado por:		Fecha: <input type="checkbox"/> Referentes <input type="checkbox"/> Línea	
		Muestra <input type="checkbox"/> Terminado <input type="checkbox"/> En Proceso	

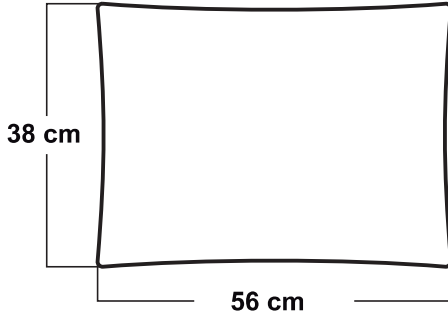

No.	Pieza	Material	Cant	Porc%
Tabla de Componentes				

Nombre de la pieza: <b>Cojines rectangulares labrado</b>		Referencia: <b>ESC.</b>	
Oficio: <b>Tejeduría</b>	Técnica: <b>Telar vertical</b>	Materia Prima: <b>Hilo de algodón</b>	
Especificaciones Técnicas:			
Color: <b>Crudo y azul</b>	Capacidad de Producción / mes: <b>100</b>	Dimensiones Generales	
Peso (gr.): <b>2550 gr</b>	Precio Unitario: <b>\$ 157500</b>	Precio por Mayor: <b>n/a</b>	
Artesano: <b>Celmira Buelvas</b>	Telefono: <b>3215008904</b>	Largo: <b>56 cm</b>	Ancho: <b>10 cm</b>
Grupo o Taller:	Departamento: <b>Bolívar</b>	Alto: <b>38 cm</b>	Diametro:
Certificado Hecho a mano: <input type="checkbox"/> Si <input checked="" type="checkbox"/> No	Centro Poblado:	Municipio: <b>San Jacinto</b>	
Observaciones:		<input type="checkbox"/> Resguardo Casero	<input type="checkbox"/> Localidad Varada
Responsable: <b>Carlos Ramos</b>		<input type="checkbox"/> N/A Corrimiento	
Aprobado por:	Fecha:	<input type="checkbox"/> Referentes <input type="checkbox"/> Línea	Muestra <input type="checkbox"/> Terminado <input type="checkbox"/> En Proceso

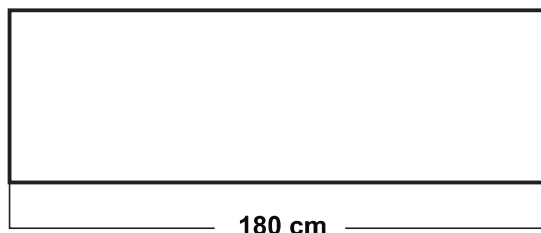

No.	Pieza	Material	Cant	Porc%
Tabla de Componentes				

Nombre de la pieza <b>Pie de cama labrado</b>		Referencia: <b>ESC.</b>	
Oficio: <b>Tejeduría</b>	Técnica: <b>Telar vertical</b>	Materia Prima: <b>Hilo de algodón</b>	
Especificaciones Técnicas:			
Color: <b>Crudo y azul</b>	Capacidad de Producción / mes: <b>100</b>	Dimensiones Generales	
Peso (gr.): <b>800 gr</b>	Precio Unitario <b>\$ 177500</b>	Precio por Mayor <b>n/a</b>	
Artesano: <b>Celmira Buelvas</b>	Telefono: <b>3215008904</b>	Largo: <b>180 cm</b>	Ancho: <b>50 cm</b>
Grupo o Taller:	Departamento: <b>Bolívar</b>	Municipio: <b>San Jacinto</b>	
Certificado Hecho a mano: <input type="checkbox"/> Si <input checked="" type="checkbox"/> No	Centro Poblado:	<input type="checkbox"/> Resguardo Casero	<input type="checkbox"/> Localidad Varada <input type="checkbox"/> N/A Correnimiento
Observaciones:			Terminado <input type="checkbox"/> En Proceso <input type="checkbox"/>
Responsable: <b>Carlos Ramos</b>	Dibujante: <b>Carlos Ramos</b>		
Aprobado por:	Fecha:	<input type="checkbox"/> Referentes <input type="checkbox"/> Línea	
			Muestra <input type="checkbox"/> <input type="checkbox"/>



35 cm



200 cm

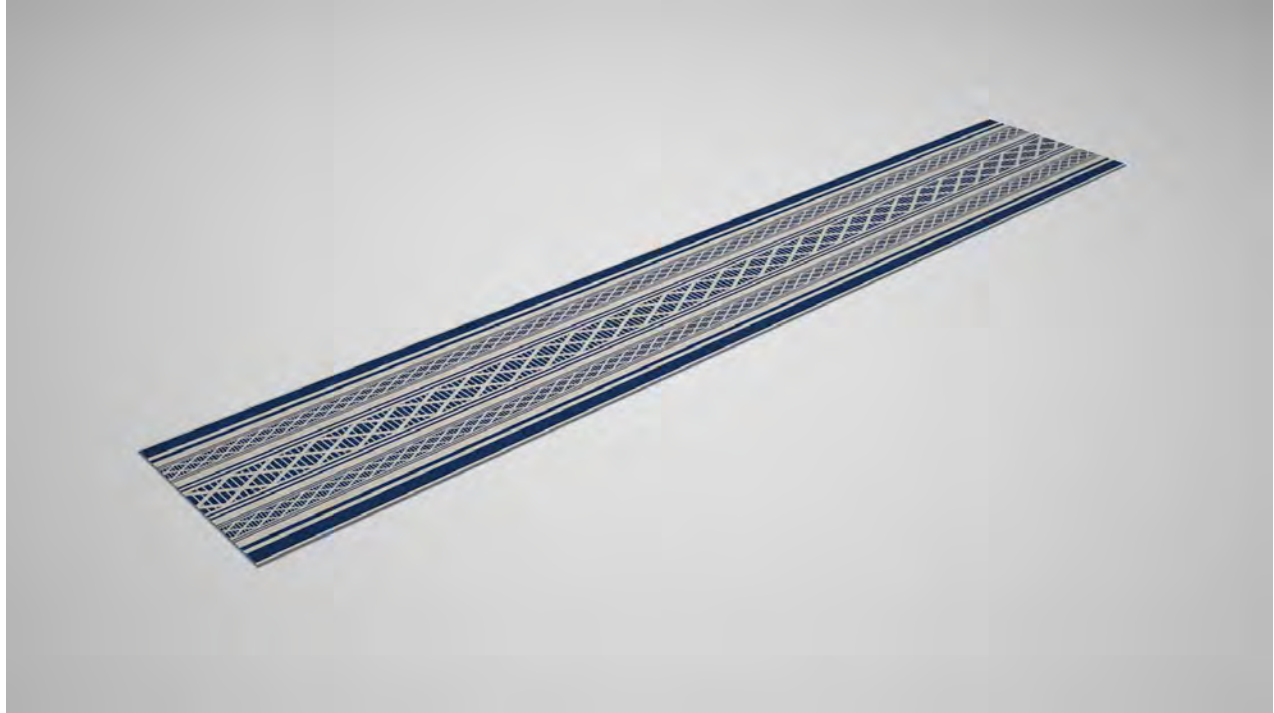

No.	Pieza	Material	Cant	Porc%
Tabla de Componentes				

Nombre de la pieza Camino de mesa labrado		Referencia:		ESC.	
Oficio: Tejeduria		Tecnica: Telar vertical		Materia Prima: Hilo de algodón	
Especificaciones Tecnicas:					
Color: Crudo y azul		Capacidad de Producción / mes: 100		Dimensiones Generales	
Peso (gr.): 700 gr		Precio Unitario \$ 187500		Precio por Mayor n/a	
Artesano: Celmira Buelvas		Telefono: 3215008904		Largo: 200 cm	
Ancho: 35 cm		Alto:		Diámetro:	
Grupo o Taller:		Departamento: Bolivar		Municipio: San Jacinto	
Certificado Hecho a mano: <input type="checkbox"/> Si <input checked="" type="checkbox"/> No		Centro Poblado:		<input type="checkbox"/> Resguardo Casero <input type="checkbox"/> Localidad Varada <input type="checkbox"/> N/A Correnimiento	
Observaciones:					
Responsable: Carlos Ramos			Dibujante: Carlos Ramos		
Aprobado por:			Fecha:		<input type="checkbox"/> Referentes <input type="checkbox"/> Línea
					Terminado <input type="checkbox"/> En Proceso <input type="checkbox"/>

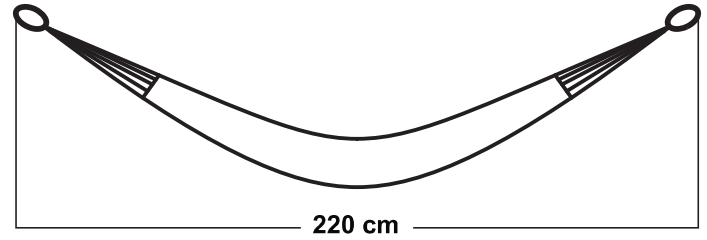
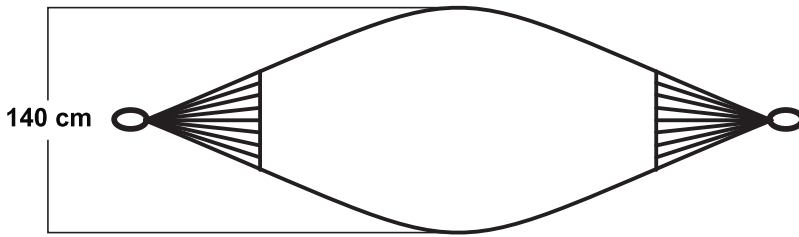

No.	Pieza	Material	Cant	Porc%
Tabla de Componentes				

Nombre de la pieza <b>Hamaca labrado</b>		Referencia: <b>ESC.</b>		
Oficio: <b>Tejeduría</b>		Materia Prima: <b>Hilo de algodón</b>		
Técnica: <b>Telar vertical</b>				
Especificaciones Técnicas:				
Color: <b>Crudo y azul</b>	Capacidad de Producción / mes: <b>80</b>		Dimensiones Generales	
Peso (gr.): <b>2000 gr</b>	Precio Unitario: <b>\$ 320000</b>	Precio por Mayor: <b>n/a</b>	Largo: <b>220 cm</b>	Ancho: <b>140 cm</b>
Artesano: <b>Celmira Buelvas</b>		Telefono: <b>3215008904</b>		Alto:
Grupo o Taller:		Departamento: <b>Bolívar</b>	Municipio: <b>San Jacinto</b>	
Certificado Hecho a mano: <input type="checkbox"/> Si <input checked="" type="checkbox"/> No		Centro Poblado: <input type="checkbox"/> Resguardo Casero <input type="checkbox"/> Localidad Varada <input type="checkbox"/> N/A Correnimiento		
Observaciones:				Terminado <input type="checkbox"/> En Proceso <input type="checkbox"/>
Responsable: <b>Carlos Ramos</b>		Dibujante: <b>Carlos Ramos</b>		
Aprobado por:		Fecha:	<input type="checkbox"/> Referentes <input type="checkbox"/> Línea	
				Muestra <input type="checkbox"/> <input type="checkbox"/>

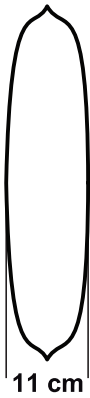
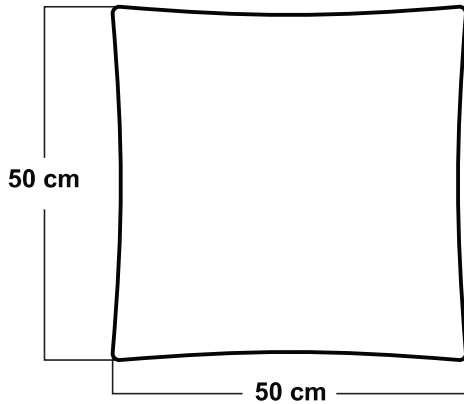

No.	Pieza	Material	Cant	Porc%
Tabla de Componentes				

Nombre de la pieza: <b>Cojines cuadrados ancestros</b>		Referencia: <b>ESC.</b>	
Oficio: <b>Tejeduría</b>		Materia Prima: <b>Hilo de algodón</b>	
Especificaciones Técnicas:			
Color: <b>Crudo y azul</b>		Capacidad de Producción / mes: <b>100</b>	
Peso (gr.): <b>2800 gr</b>		Precio Unitario: <b>\$ 162500</b>	
Artesano: <b>Celmira Buelvas</b>		Telefono: <b>3215008904</b>	
Grupo o Taller:		Departamento: <b>Bolívar</b>	
Certificado Hecho a mano: <input type="checkbox"/> Si <input checked="" type="checkbox"/> No		Municipio: <b>San Jacinto</b>	
Observaciones:		Centro Poblado: <input type="checkbox"/> Resguardo Casero <input type="checkbox"/> Localidad Varada <input type="checkbox"/> N/A Correnimiento	
Responsable: <b>Carlos Ramos</b>		Dibujante: <b>Carlos Ramos</b>	
Aprobado por:		Fecha: <input type="checkbox"/> Referentes <input type="checkbox"/> Línea	
		Muestra <input type="checkbox"/> Terminado <input type="checkbox"/> En Proceso	

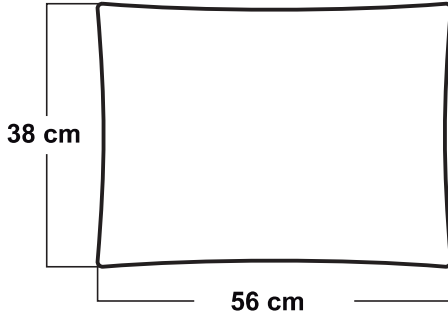

No.	Pieza	Material	Cant	Porc%
Tabla de Componentes				

Nombre de la pieza: <b>Cojines rectangulares ancestros</b>		Referencia: <b>ESC.</b>	
Oficio: <b>Tejeduría</b>	Técnica: <b>Telar vertical</b>	Materia Prima: <b>Hilo de algodón</b>	
Especificaciones Técnicas:			
Color: <b>Crudo y azul</b>	Capacidad de Producción / mes: <b>100</b>	Dimensiones Generales	
Peso (gr.): <b>2550 gr</b>	Precio Unitario: <b>\$ 157500</b>	Precio por Mayor: <b>n/a</b>	
Artesano: <b>Celmira Buelvas</b>	Telefono: <b>3215008904</b>	Largo: <b>56 cm</b>	Ancho: <b>10 cm</b>
Grupo o Taller:	Departamento: <b>Bolívar</b>	Alto: <b>38 cm</b>	Diametro:
Certificado Hecho a mano: <input type="checkbox"/> Si <input checked="" type="checkbox"/> No	Centro Poblado:	Municipio: <b>San Jacinto</b>	
Observaciones:		<input type="checkbox"/> Resguardo Casero <input type="checkbox"/> Localidad Varada <input type="checkbox"/> N/A Correnimiento	
Responsable: <b>Carlos Ramos</b>	Dibujante: <b>Carlos Ramos</b>	Terminado <input type="checkbox"/> En Proceso <input type="checkbox"/> Muestra <input type="checkbox"/> Referentes <input type="checkbox"/> Línea <input type="checkbox"/>	
Aprobado por:	Fecha:		

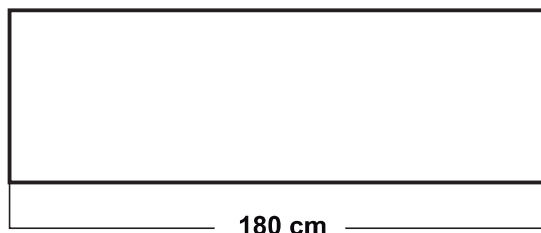

No.	Pieza	Material	Cant	Porc%
Tabla de Componentes				

Nombre de la pieza <b>Pie de cama ancestros</b>		Referencia: <b>ESC.</b>	
Oficio: <b>Tejeduría</b>	Técnica: <b>Telar vertical</b>	Materia Prima: <b>Hilo de algodón</b>	
Especificaciones Técnicas:			
Color: <b>Crudo y azul</b>	Capacidad de Producción / mes: <b>100</b>	Dimensiones Generales	
Peso (gr.): <b>800 gr</b>	Precio Unitario <b>\$ 177500</b>	Precio por Mayor <b>n/a</b>	
Artesano: <b>Celmira Buelvas</b>	Telefono: <b>3215008904</b>	Largo: <b>180 cm</b>	Ancho: <b>50 cm</b>
Grupo o Taller:	Departamento: <b>Bolívar</b>	Municipio: <b>San Jacinto</b>	
Certificado Hecho a mano: <input type="checkbox"/> Si <input checked="" type="checkbox"/> No	Centro Poblado:	<input type="checkbox"/> Resguardo Casero	<input type="checkbox"/> Localidad Varada <input type="checkbox"/> N/A Correnimiento
Observaciones:			Terminado <input type="checkbox"/> En Proceso <input type="checkbox"/>
Responsable: <b>Carlos Ramos</b>	Dibujante: <b>Carlos Ramos</b>		
Aprobado por:	Fecha:	<input type="checkbox"/> Referentes <input type="checkbox"/> Línea	
			Muestra <input type="checkbox"/> <input type="checkbox"/>

35 cm



200 cm

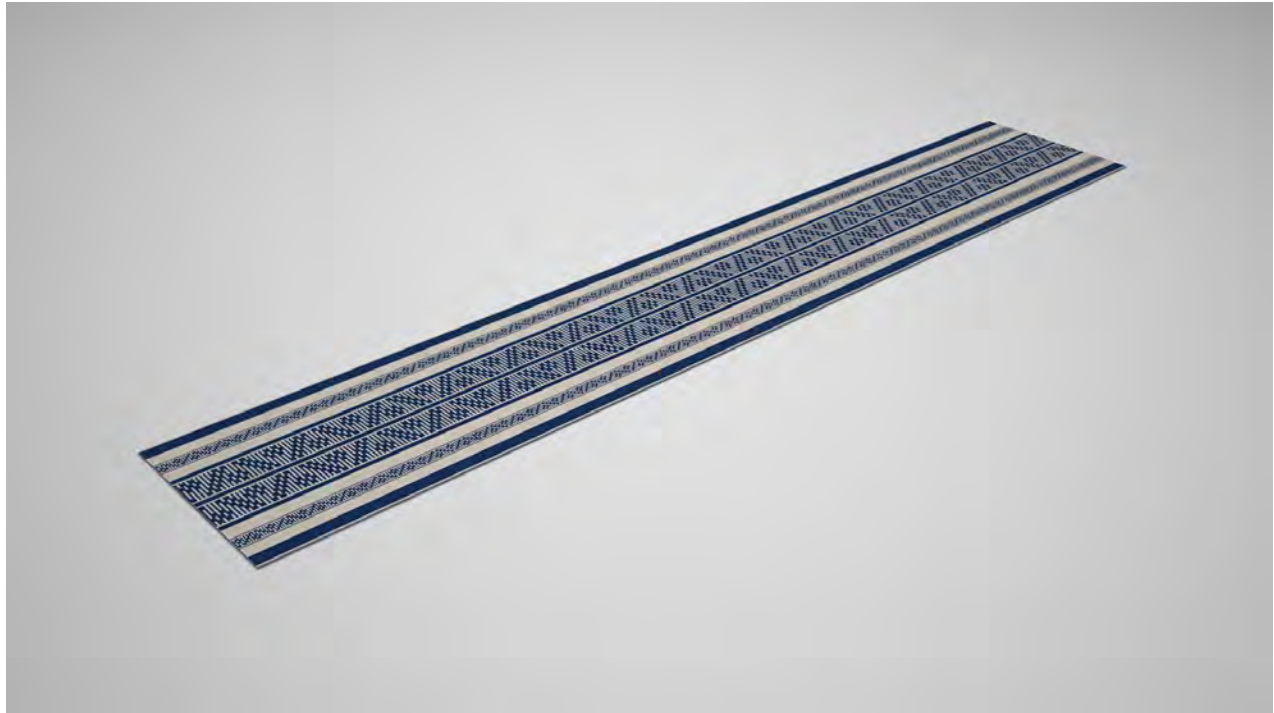

No.	Pieza	Material	Cant	Porc%
Tabla de Componentes				

Nombre de la pieza Camino de mesa ancestros		Referencia:		ESC.	
Oficio: Tejeduria		Tecnica: Telar vertical		Materia Prima: Hilo de algodón	
Especificaciones Técnicas:					
Color: Crudo y azul		Capacidad de Producción / mes: 100		Dimensiones Generales	
Peso (gr.): 700 gr		Precio Unitario \$ 187500		Precio por Mayor n/a	
Artesano: Celmira Buelvas		Telefono: 3215008904		Largo: 200 cm	
Grupo o Taller:		Departamento: Bolivar		Ancho: 35 cm	
Certificado Hecho a mano: <input type="checkbox"/> Si <input checked="" type="checkbox"/> No		Centro Poblado:		Alto: <input type="checkbox"/> Resguardo <input type="checkbox"/> Localidad <input type="checkbox"/> N/A <input type="checkbox"/> Correnimiento	
Municipio: San Jacinto		Observaciones:			
Responsable: Carlos Ramos		Dibujante: Carlos Ramos			
Aprobado por:		Fecha:		<input type="checkbox"/> Referentes <input type="checkbox"/> Línea	
				Muestra <input type="checkbox"/> Terminado <input type="checkbox"/> En Proceso	

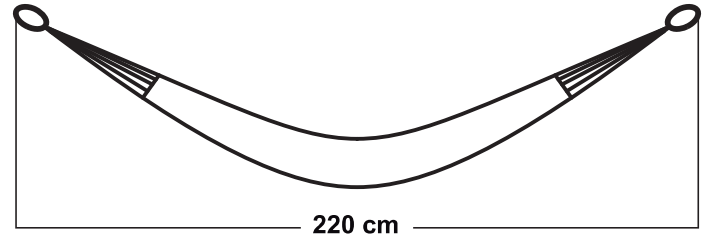
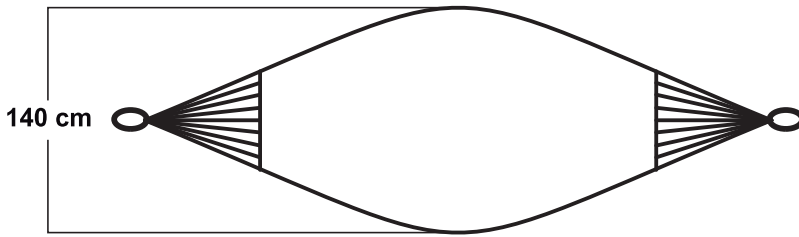

No.	Pieza	Material	Cant	Porc%
Tabla de Componentes				

Nombre de la pieza <b>Hamaca ancestros</b>		Referencia: <b>ESC.</b>	
Oficio: <b>Tejeduría</b>	Técnica: <b>Telar vertical</b>	Materia Prima: <b>Hilo de algodón</b>	
Especificaciones Técnicas:			
Color: <b>Crudo y azul</b>	Capacidad de Producción / mes: <b>80</b>	Dimensiones Generales	
Peso (gr.): <b>2000 gr</b>	Precio Unitario <b>\$ 320000</b>	Precio por Mayor <b>n/a</b>	
Artesano: <b>Celmira Buelvas</b>	Telefono: <b>3215008904</b>	Largo: <b>220 cm</b>	Ancho: <b>140 cm</b>
Grupo o Taller:	Departamento: <b>Bolívar</b>	Municipio: <b>San Jacinto</b>	
Certificado Hecho a mano: <input type="checkbox"/> Si <input checked="" type="checkbox"/> No	Centro Poblado:	<input type="checkbox"/> Resguardo Casero	<input type="checkbox"/> Localidad Varada <input type="checkbox"/> N/A Corrimiento
Observaciones:			Terminado <input type="checkbox"/> En Proceso <input type="checkbox"/>
Responsable: <b>Carlos Ramos</b>	Dibujante: <b>Carlos Ramos</b>		
Aprobado por:	Fecha:	<input type="checkbox"/> Referentes <input type="checkbox"/> Línea	
			Muestra <input type="checkbox"/> <input type="checkbox"/>

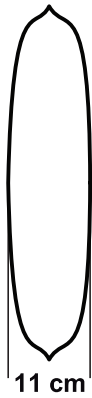
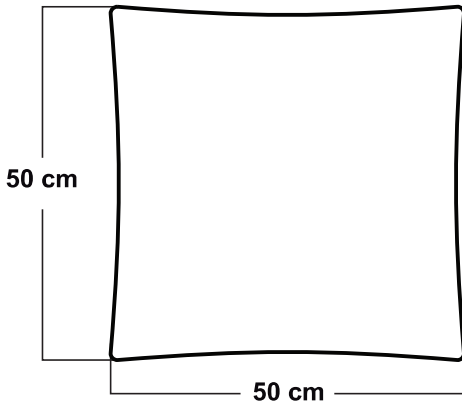

No.	Pieza	Material	Cant	Porc%
Tabla de Componentes				

Nombre de la pieza <b>Cojines cuadrados ancestros</b>		Referencia: <b>ESC.</b>	
Oficio: <b>Tejeduría</b>	Técnica: <b>Telar vertical</b>	Materia Prima: <b>Hilo de algodón</b>	
Especificaciones Técnicas:			
Color: <b>Crudo, oro y cafe</b>	Capacidad de Producción / mes: <b>100</b>	Dimensiones Generales	
Peso (gr.): <b>2800 gr</b>	Precio Unitario <b>\$ 162500</b>	Precio por Mayor <b>n/a</b>	
Artesano: <b>Celmira Buelvas</b>	Telefono: <b>3215008904</b>	Largo: <b>50 cm</b>	Ancho: <b>11 cm</b>
Grupo o Taller:	Departamento: <b>Bolívar</b>	Alto: <b>50 cm</b>	Diametro:
Certificado Hecho a mano: <input type="checkbox"/> Si <input checked="" type="checkbox"/> No	Centro Poblado:	Municipio: <b>San Jacinto</b>	
Observaciones:		<input type="checkbox"/> Resguardo Casero	<input type="checkbox"/> Localidad Varada
Responsable: <b>Carlos Ramos</b>		<input type="checkbox"/> N/A Corrimiento	
Aprobado por:	Dibujante: <b>Carlos Ramos</b>	Muestra <input type="checkbox"/> Terminado <input type="checkbox"/> En Proceso	
Fecha:	<input type="checkbox"/> Referentes	<input type="checkbox"/> Línea	



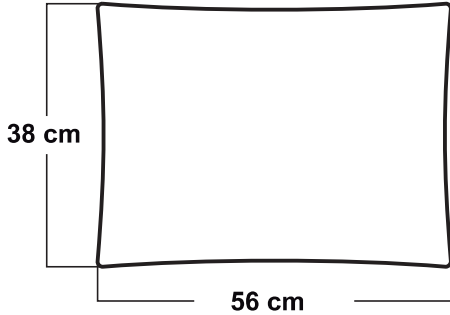

No.	Pieza	Material	Cant	Porc%
Tabla de Componentes				

Nombre de la pieza <b>Cojines rectangulares ancestros</b>		Referencia: <b>ESC.</b>	
Oficio: <b>Tejeduría</b>	Técnica: <b>Telar vertical</b>	Materia Prima: <b>Hilo de algodón</b>	
Especificaciones Técnicas:			
Color: <b>Crudo, oro y cafe</b>	Capacidad de Producción / mes: <b>100</b>	Dimensiones Generales	
Peso (gr.): <b>2550 gr</b>	Precio Unitario <b>\$ 157500</b>	Precio por Mayor <b>n/a</b>	
Artesano: <b>Celmira Buelvas</b>	Telefono: <b>3215008904</b>	Largo: <b>56 cm</b>	Ancho: <b>10 cm</b>
Grupo o Taller:	Departamento: <b>Bolívar</b>	Alto: <b>38 cm</b>	Diametro:
Certificado Hecho a mano: <input type="checkbox"/> Si <input checked="" type="checkbox"/> No	Centro Poblado:	Municipio: <b>San Jacinto</b>	
Observaciones:		<input type="checkbox"/> Resguardo Casero	<input type="checkbox"/> Localidad Varada
Responsable: <b>Carlos Ramos</b>		<input type="checkbox"/> N/A Corrimiento	
Aprobado por:	Fecha:	<input type="checkbox"/> Referentes	<input type="checkbox"/> Línea
		Muestra <input type="checkbox"/> Terminado <input type="checkbox"/> En Proceso	

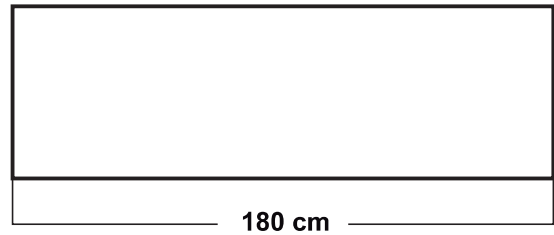

No.	Pieza	Material	Cant	Porc%
Tabla de Componentes				

Nombre de la pieza <b>Pie de cama ancestros</b>		Referencia: <b>ESC.</b>	
Oficio: <b>Tejeduría</b>	Técnica: <b>Telar vertical</b>	Materia Prima: <b>Hilo de algodón</b>	
Especificaciones Técnicas:			
Color: <b>Crudo, oro y cafe</b>	Capacidad de Producción / mes: <b>100</b>	Dimensiones Generales	
Peso (gr.): <b>800 gr</b>	Precio Unitario <b>\$ 177500</b>	Precio por Mayor <b>n/a</b>	
Artesano: <b>Celmira Buelvas</b>	Telefono: <b>3215008904</b>	Largo: <b>180 cm</b>	Ancho: <b>50 cm</b>
Grupo o Taller:	Departamento: <b>Bolívar</b>	Municipio: <b>San Jacinto</b>	
Certificado Hecho a mano: <input type="checkbox"/> Si <input checked="" type="checkbox"/> No	Centro Poblado:	<input type="checkbox"/> Resguardo Casero	<input type="checkbox"/> Localidad Varada <input type="checkbox"/> N/A Correnimiento
Observaciones:			Terminado <input type="checkbox"/> En Proceso <input type="checkbox"/>
Responsable: <b>Carlos Ramos</b>	Dibujante: <b>Carlos Ramos</b>		
Aprobado por:	Fecha:	<input type="checkbox"/> Referentes <input type="checkbox"/> Línea	
			Muestra <input type="checkbox"/> <input type="checkbox"/>

35 cm



200 cm



No.	Pieza	Material	Cant	Porc%
Tabla de Componentes				

Nombre de la pieza Camino de mesa ancestros		Referencia: ESC.	
Oficio: Tejeduria	Tecnica: Telar vertical	Materia Prima: Hilo de algodón	
Especificaciones Técnicas:			
Color: Crudo, oro y cafe	Capacidad de Producción / mes: 100	Dimensiones Generales	
Peso (gr.): 700 gr	Precio Unitario \$ 187500	Precio por Mayor n/a	
Artésano: Celmira Buelvas	Telefono: 3215008904	Largo: 200 cm	Ancho: 35 cm
Grupo o Taller:	Departamento: Bolivar	Municipio: San Jacinto	
Certificado Hecho a mano: <input type="checkbox"/> Si <input checked="" type="checkbox"/> No	Centro Poblado:	<input type="checkbox"/> Resguardo Casero	<input type="checkbox"/> Localidad Varada <input type="checkbox"/> N/A Correnimiento
Observaciones:			Terminado <input type="checkbox"/> En Proceso <input type="checkbox"/>
Responsable: Carlos Ramos	Dibujante: Carlos Ramos		
Aprobado por:	Fecha:	<input type="checkbox"/> Referentes <input type="checkbox"/> Línea	
			Muestra <input type="checkbox"/> <input type="checkbox"/>

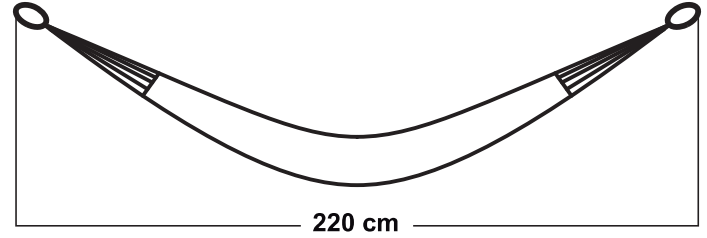
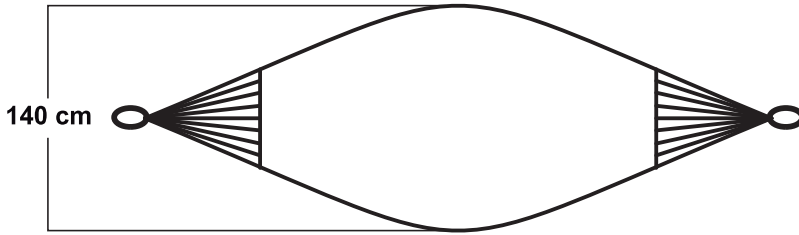

No.	Pieza	Material	Cant	Porc%
Tabla de Componentes				

Nombre de la pieza <b>Hamaca ancestros</b>		Referencia: <b>ESC.</b>	
Oficio: <b>Tejeduría</b>		Técnica: <b>Telar vertical</b>	
Materia Prima: <b>Hilo de algodón</b>		Especificaciones Técnicas:	
Color: <b>Crudo, oro y cafe</b>	Capacidad de Producción / mes: <b>80</b>	Dimensiones Generales	
Peso (gr.): <b>2000 gr</b>	Precio Unitario <b>\$ 320000</b>	Precio por Mayor <b>n/a</b>	
Artesano: <b>Celmira Buelvas</b>	Telefono: <b>3215008904</b>	Largo: <b>220 cm</b>	Ancho: <b>140 cm</b>
Grupo o Taller:	Departamento: <b>Bolívar</b>	Municipio: <b>San Jacinto</b>	
Certificado Hecho a mano: <input type="checkbox"/> Si <input checked="" type="checkbox"/> No	Centro Poblado:	<input type="checkbox"/> Resguardo Casero	<input type="checkbox"/> Localidad Varada <input type="checkbox"/> N/A Correnimiento
Observaciones:		Terminado <input type="checkbox"/> En Proceso <input type="checkbox"/> Muestra <input type="checkbox"/>	
Responsable: <b>Carlos Ramos</b>	Dibujante: <b>Carlos Ramos</b>		
Aprobado por:	Fecha:		
		<input type="checkbox"/> Referentes	<input type="checkbox"/> Línea

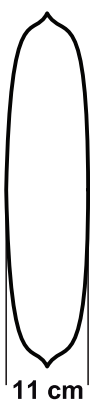
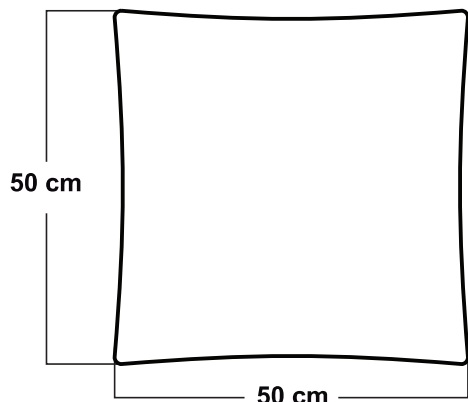

No.	Pieza	Material	Cant	Porc%
Tabla de Componentes				

Nombre de la pieza <b>Cojines cuadrados ancestros</b>		Referencia: <b>ESC.</b>	
Oficio: <b>Tejeduría</b>	Técnica: <b>Telar vertical</b>	Materia Prima: <b>Hilo de algodón</b>	
Especificaciones Técnicas:			
Color: <b>Negro y gris</b>	Capacidad de Producción / mes: <b>100</b>	Dimensiones Generales	
Peso (gr.): <b>2800 gr</b>	Precio Unitario <b>\$ 162500</b>	Precio por Mayor <b>n/a</b>	
Artesano: <b>Celmira Buelvas</b>	Telefono: <b>3215008904</b>	Largo: <b>50 cm</b>	Ancho: <b>11 cm</b>
Grupo o Taller:	Departamento: <b>Bolívar</b>	Alto: <b>50 cm</b>	Diametro:
Certificado Hecho a mano: <input type="checkbox"/> Si <input checked="" type="checkbox"/> No	Centro Poblado:	Municipio: <b>San Jacinto</b>	
Observaciones:		<input type="checkbox"/> Resguardo Casero	<input type="checkbox"/> Localidad Varada
Responsable: <b>Carlos Ramos</b>		<input type="checkbox"/> N/A Corrimiento	
Aprobado por:	Fecha:	<input type="checkbox"/> Referentes	<input type="checkbox"/> Línea
		Muestra <input type="checkbox"/> Terminado <input type="checkbox"/> En Proceso	

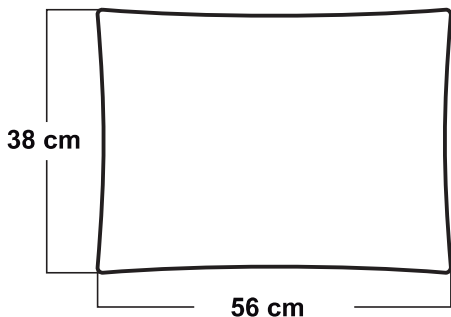

No.	Pieza	Material	Cant	Porc%
Tabla de Componentes				

Nombre de la pieza <b>Cojines rectangulares ancestros</b>		Referencia: <b>ESC.</b>	
Oficio: <b>Tejeduría</b>	Técnica: <b>Telar vertical</b>	Materia Prima: <b>Hilo de algodón</b>	
Especificaciones Técnicas:			
Color: <b>Negro y gris</b>	Capacidad de Producción / mes: <b>100</b>	Dimensiones Generales	
Peso (gr.): <b>2550 gr</b>	Precio Unitario <b>\$ 157500</b>	Precio por Mayor <b>n/a</b>	
Artesano: <b>Celmira Buelvas</b>	Telefono: <b>3215008904</b>	Largo: <b>56 cm</b>	Ancho: <b>10 cm</b>
Grupo o Taller:	Departamento: <b>Bolívar</b>	Alto: <b>38 cm</b>	Diametro:
Certificado Hecho a mano: <input type="checkbox"/> Si <input checked="" type="checkbox"/> No	Centro Poblado:	Municipio: <b>San Jacinto</b>	
Observaciones:		<input type="checkbox"/> Resguardo Casero	<input type="checkbox"/> Localidad Varada
Responsable: <b>Carlos Ramos</b>		<input type="checkbox"/> N/A Corrimiento	
Aprobado por:	Fecha:	<input type="checkbox"/> Referentes	<input type="checkbox"/> Línea
		Muestra <input type="checkbox"/> Terminado <input type="checkbox"/> En Proceso	

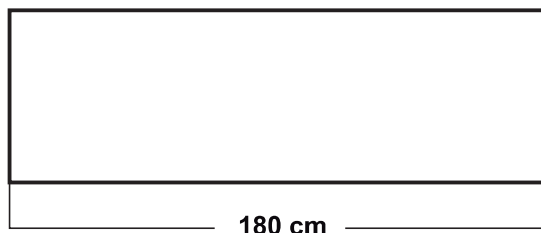

No.	Pieza	Material	Cant	Porc%
Tabla de Componentes				

Nombre de la pieza <b>Pie de cama ancestros</b>		Referencia: <b>ESC.</b>	
Oficio: <b>Tejeduría</b>	Técnica: <b>Telar vertical</b>	Materia Prima: <b>Hilo de algodón</b>	
Especificaciones Técnicas:			
Color: <b>Negro y gris</b>	Capacidad de Producción / mes: <b>100</b>	Dimensiones Generales	
Peso (gr.): <b>800 gr</b>	Precio Unitario <b>\$ 177500</b>	Precio por Mayor <b>n/a</b>	
Artesano: <b>Celmira Buelvas</b>	Telefono: <b>3215008904</b>	Largo: <b>180 cm</b>	Ancho: <b>50 cm</b>
Grupo o Taller:	Departamento: <b>Bolívar</b>	Municipio: <b>San Jacinto</b>	
Certificado Hecho a mano: <input type="checkbox"/> Si <input checked="" type="checkbox"/> No	Centro Poblado:	<input type="checkbox"/> Resguardo Casero	<input type="checkbox"/> Localidad Varada <input type="checkbox"/> N/A Correnimiento
Observaciones:			Terminado <input type="checkbox"/> En Proceso <input type="checkbox"/>
Responsable: <b>Carlos Ramos</b>	Dibujante: <b>Carlos Ramos</b>		
Aprobado por:	Fecha:	<input type="checkbox"/> Referentes <input type="checkbox"/> Línea	
			Muestra <input type="checkbox"/> <input type="checkbox"/>

35 cm



200 cm

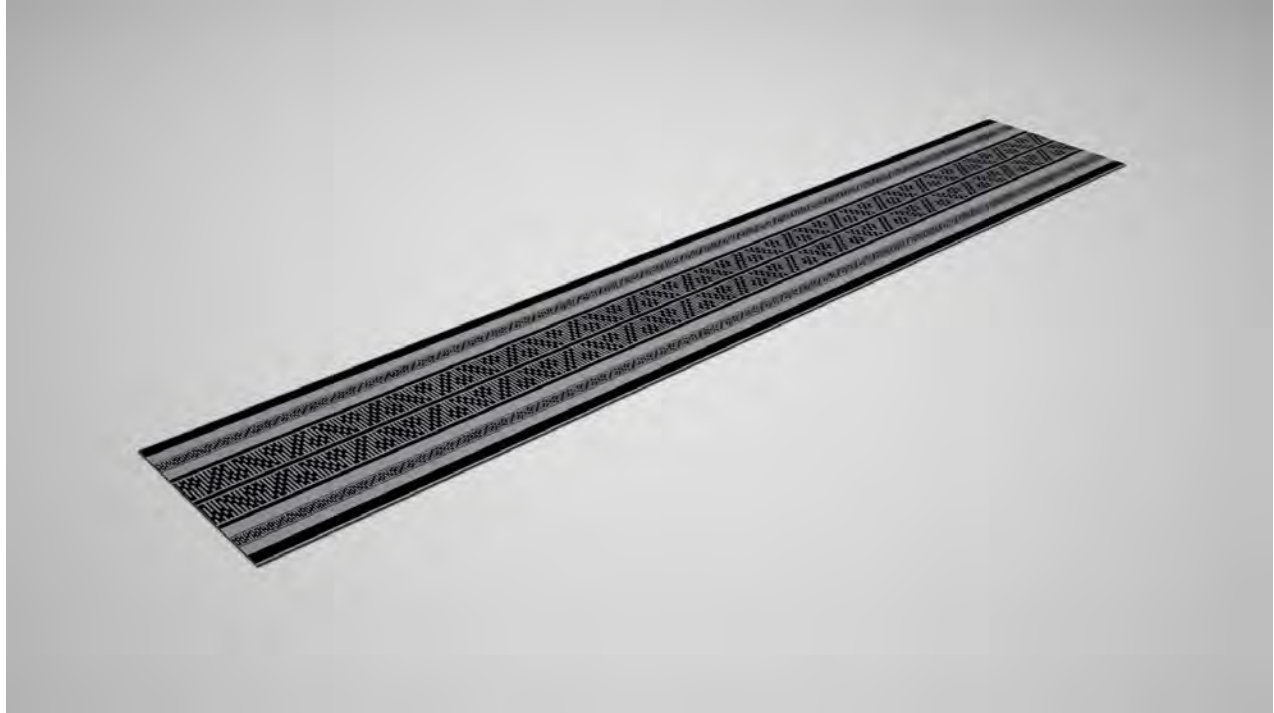

No.	Pieza	Material	Cant	Porc%
Tabla de Componentes				

Nombre de la pieza Camino de mesa ancestros		Referencia: ESC.	
Oficio: Tejeduria		Tecnica: Telar vertical	
Materia Prima: Hilo de algodón			
Especificaciones Técnicas:			
Color: Negro y gris	Capacidad de Producción / mes: 100	Dimensiones Generales	
Peso (gr.): 700 gr	Precio Unitario \$ 187500	Precio por Mayor n/a	
Artesano: Celmira Buelvas	Telefono: 3215008904	Largo: 200 cm	Ancho: 35 cm
Grupo o Taller:	Departamento: Bolivar	Municipio: San Jacinto	
Certificado Hecho a mano: <input type="checkbox"/> Si <input checked="" type="checkbox"/> No	Centro Poblado:	<input type="checkbox"/> Resguardo Casero	<input type="checkbox"/> Localidad Varada <input type="checkbox"/> N/A Correnimiento
Observaciones:			Terminado <input type="checkbox"/> En Proceso <input type="checkbox"/>
Responsable: Carlos Ramos	Dibujante: Carlos Ramos		
Aprobado por:	Fecha:	<input type="checkbox"/> Referentes <input type="checkbox"/> Línea	
			Muestra <input type="checkbox"/> <input type="checkbox"/>



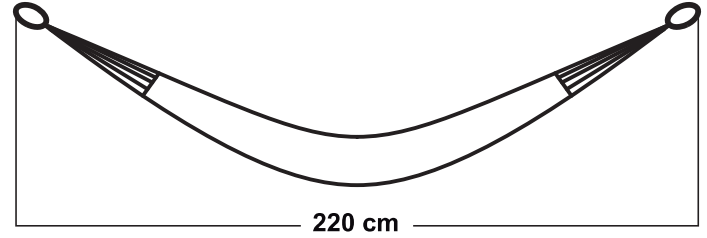
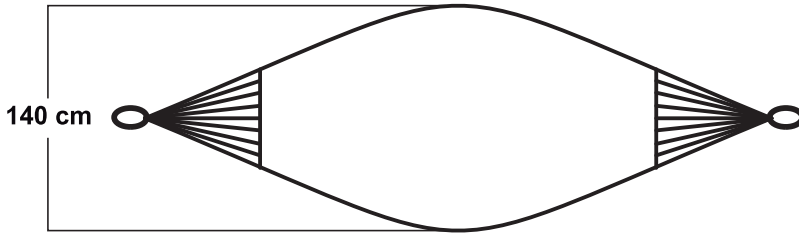

No.	Pieza	Material	Cant	Porc%
Tabla de Componentes				

Nombre de la pieza <b>Hamaca ancestros</b>		Referencia: <b>ESC.</b>	
Oficio: <b>Tejeduría</b>	Técnica: <b>Telar vertical</b>	Materia Prima: <b>Hilo de algodón</b>	
Especificaciones Técnicas:			
Color: <b>Negro y gris</b>	Capacidad de Producción / mes: <b>80</b>	Dimensiones Generales	
Peso (gr.): <b>2000 gr</b>	Precio Unitario <b>\$ 320000</b>	Precio por Mayor <b>n/a</b>	
Artesano: <b>Celmira Buelvas</b>	Telefono: <b>3215008904</b>	Largo: <b>220 cm</b>	Ancho: <b>140 cm</b>
Grupo o Taller:	Departamento: <b>Bolívar</b>	Municipio: <b>San Jacinto</b>	
Certificado Hecho a mano: <input type="checkbox"/> Si <input checked="" type="checkbox"/> No	Centro Poblado:	<input type="checkbox"/> Resguardo Casero	<input type="checkbox"/> Localidad Varada <input type="checkbox"/> N/A Correnimiento
Observaciones:			Terminado <input type="checkbox"/> En Proceso <input type="checkbox"/>
Responsable: <b>Carlos Ramos</b>	Dibujante: <b>Carlos Ramos</b>		
Aprobado por:	Fecha:	<input type="checkbox"/> Referentes <input type="checkbox"/> Línea	
			Muestra <input type="checkbox"/> <input type="checkbox"/>