



Aprovechamiento y uso sostenible de recursos
naturales en la producción artesanal en el
Departamento de Córdoba.

Municipio de Los Córdoba - Córdoba

Fichas de Planos técnicos

Natalia Quiñones

2013

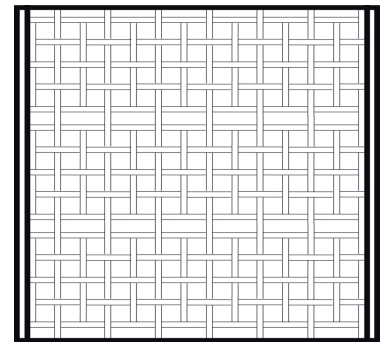
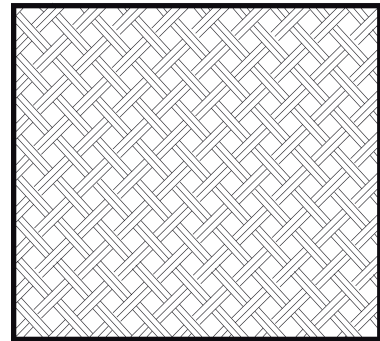
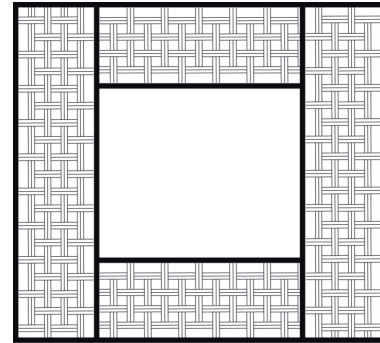
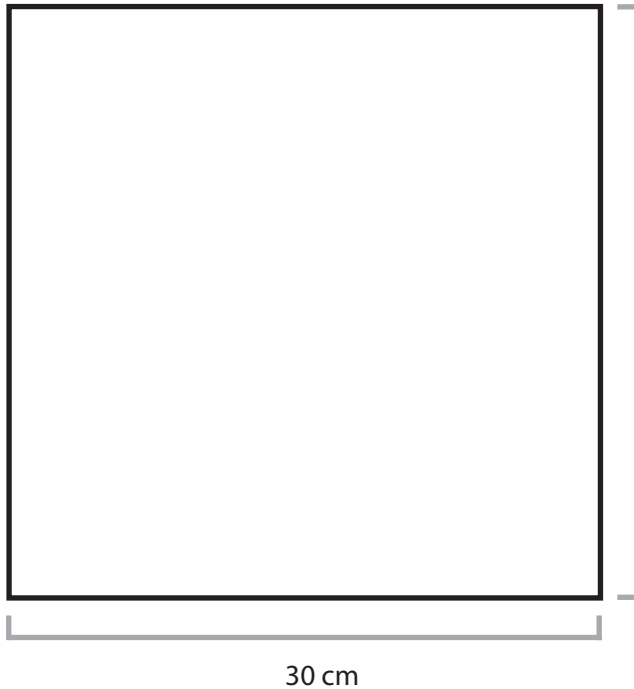

Nombre de la Pieza: Posacalientes	Referencia: PMPLCLO0001	ESC. 4/1	Hoja No. N/p
Oficio: Cestería	Técnica: Rollo	Materia Prima: Calceta de plátano	

Especificaciones Técnicas:

Color: Natural	Capacidad de Producción / mes: 30 Unidades	Dimensiones Generales (cm)				
Peso (gr.): 3 Kg	Precio Unitario: \$ 12.000	Precio por mayor: \$ 10.000	Largo: 30 cm	Ancho : 30 cm	Alto: 1 cm	Diámetro: N/p
Artesano: Elvia Gaviria		Teléfono: 3135139246				
Grupo o Taller:		Departamento: Córdoba		Corregimiento: Los Córdoba		
Certificado Hecho a Mano Si No x		Localidad <input type="checkbox"/> Vereda <input type="checkbox"/> Resguardo:				

Observaciones:

Responsable: Natalia Quiñones Rodriguez	Dibujante: Natalia Quiñones Rodriguez	Terminada <input type="checkbox"/>	En proceso <input type="checkbox"/>
Aprobado por: Claudia Patricia Garavito	Fecha: 25/11/2013	Referente(s) <input type="checkbox"/> Línea <input checked="" type="checkbox"/>	Muestra <input checked="" type="checkbox"/> <input type="checkbox"/>

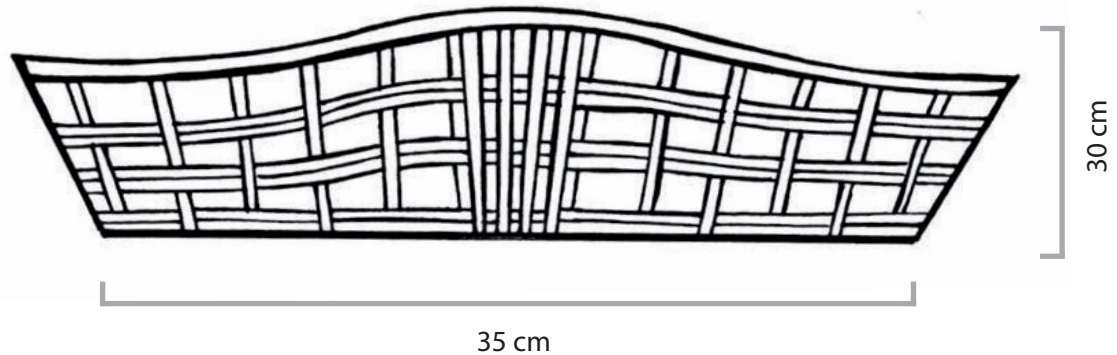

Nombre de la Pieza: Centro de mesa	Referencia: PMPLCLO0002	ESC. 4/1	Hoja No. N/p
Oficio: Cestería	Técnica: Rollo	Materia Prima: Calceta de plátano	

Especificaciones Técnicas:

Color: Natural	Capacidad de Producción / mes: 20 Unidades	Dimensiones Generales (cm)				
Peso (gr.): 5 Kg	Precio Unitario: \$ 30.000	Precio por mayor: \$ 25.000	Largo: 35 cm	Ancho : 15 cm	Alto: 15 cm	Diámetro: N/p
Artesano: Elvia Gaviria		Teléfono: 3135139246				
Grupo o Taller:			Departamento: Córdoba		Corregimiento: Los Córdoba	
Certificado Hecho a Mano Si No ^X			Localidad <input type="checkbox"/> Vereda <input type="checkbox"/> Resguardo:			

Observaciones:

Responsable: Natalia Quiñones Rodriguez	Dibujante: Natalia Quiñones Rodriguez				
Aprobado por: Claudia Patricia Garavito	Fecha: 25/11/2013	Referente(s) <input type="checkbox"/> Línea <input checked="" type="checkbox"/>	Muestra <input checked="" type="checkbox"/> <input type="checkbox"/>		

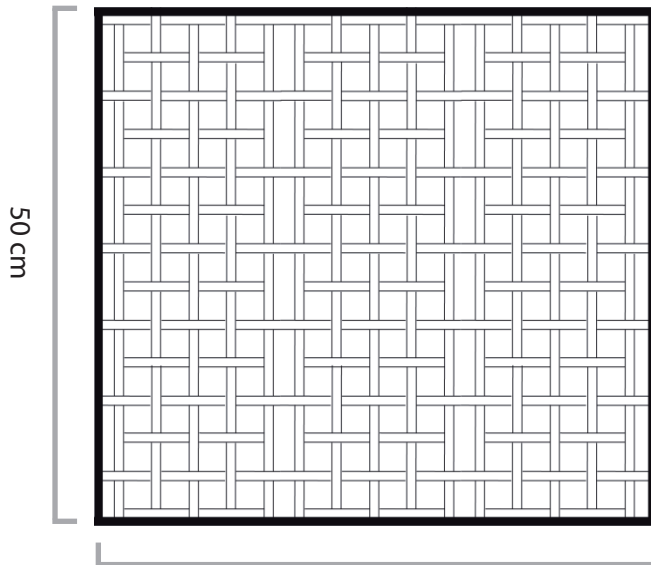

50 cm

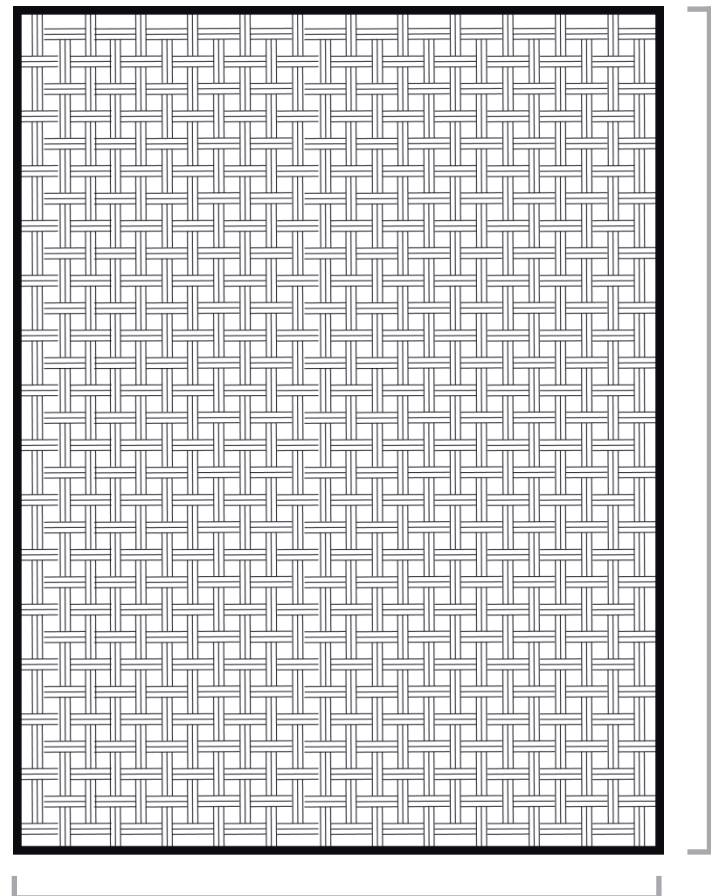
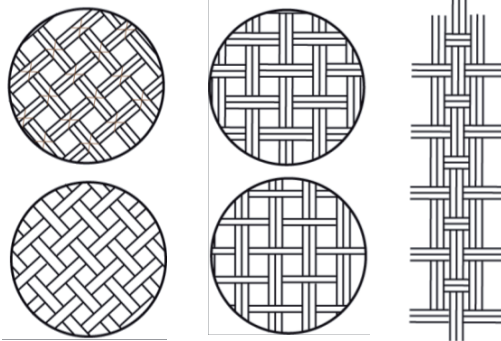

60 cm

Nombre de la Pieza: Paneles decorativos	Referencia: PMPLCLO0003	ESC. 4/1	Hoja No. N/p
Oficio: Cestería	Técnica: Rollo	Materia Prima: Calceta de plátano	

Especificaciones Técnicas:
Mezcla de Calceta de plátano y lata de corozo

Color: Natural	Capacidad de Producción / mes: 5 Unidades	Dimensiones Generales (cm)				
Peso (gr.): 3 Kg	Precio Unitario: \$ 120.000	Precio por mayor: \$ 100.000	Largo: 50cm	Ancho : 50 cm	Alto: 2 cm	Diámetro: N/p
Artesano: Elvia Gaviria		Teléfono: 3135139246				
Grupo o Taller:		Departamento: Córdoba		Corregimiento: Los Córdoba		
Certificado Hecho a Mano Si No <input type="checkbox"/>		Localidad <input type="checkbox"/> Vereda <input type="checkbox"/> Resguardo:				

Observaciones:

Responsable: Natalia Quiñones Rodriguez	Dibujante: Natalia Quiñones Rodriguez	Terminada <input type="checkbox"/>	En proceso <input type="checkbox"/>
Aprobado por: Claudia Patricia Garavito	Fecha: 25/11/2013	Referente(s) <input type="checkbox"/> Línea <input checked="" type="checkbox"/>	Muestra <input checked="" type="checkbox"/> <input type="checkbox"/>

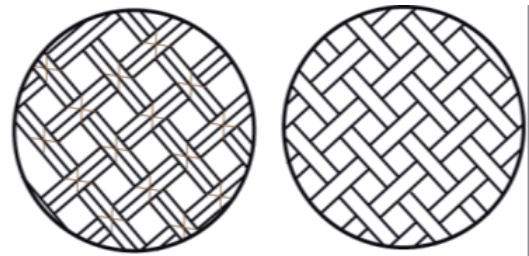
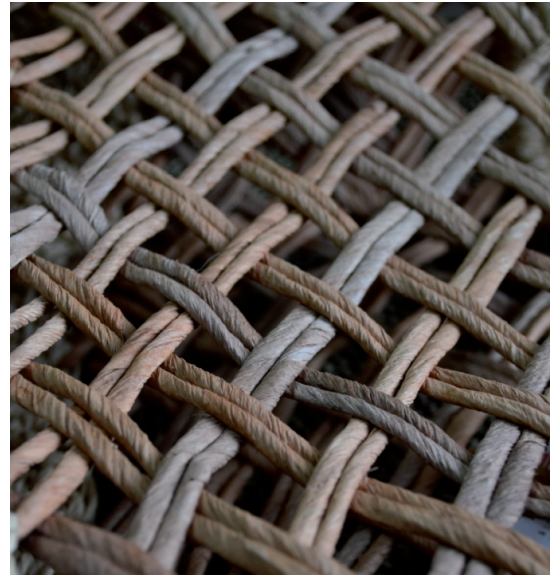
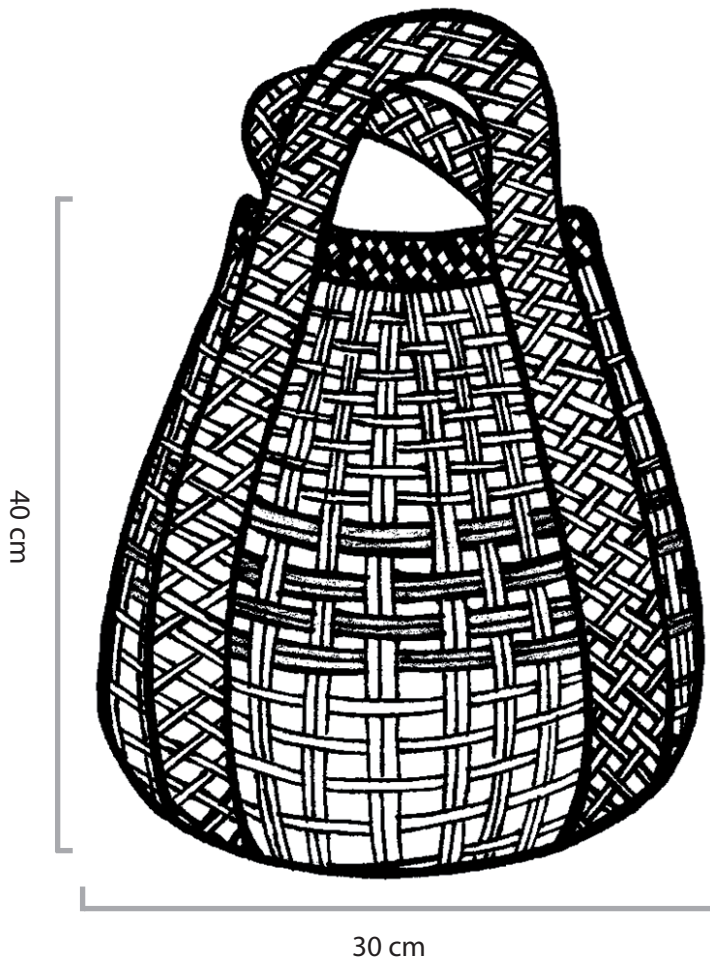

Nombre de la Pieza: Centro de mesa	Referencia: PMPCOMB0001	ESC. 4/1	Hoja No. N/p
Oficio: Cestería	Técnica: Rollo	Materia Prima: Iraca	

Especificaciones Técnicas:
Mezcla de calceta de platano y cuero

Color: Natural y café	Capacidad de Producción / mes: 30 Unidades	Dimensiones Generales (cm)				
Peso (gr.): 3 Kg	Precio Unitario: \$ 80.000	Precio por mayor: \$ 70.000	Largo: N/p	Ancho: N/p	Alto: 10 cm	Diámetro: 50cm
Artesano: Martha Borja Padilla		Teléfono: 3116570482				
Grupo o Taller:			Departamento: Sucre		Corregimiento: Colosó	
Certificado Hecho a Mano Si <input checked="" type="checkbox"/> No <input type="checkbox"/>			Localidad <input type="checkbox"/> Vereda <input type="checkbox"/> Resguardo: <input type="checkbox"/>			

Observaciones:

Responsable: Natalia Quiñones Rodriguez	Dibujante: Natalia Quiñones Rodriguez	Terminada <input type="checkbox"/>	En proceso <input checked="" type="checkbox"/>
Aprobado por: Claudia Patricia Garavito	Fecha: 25/11/2013	Referente(s) <input type="checkbox"/> Línea <input checked="" type="checkbox"/>	Muestra <input checked="" type="checkbox"/> <input type="checkbox"/>

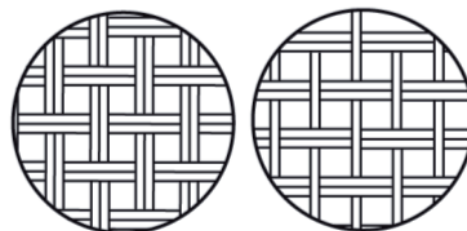
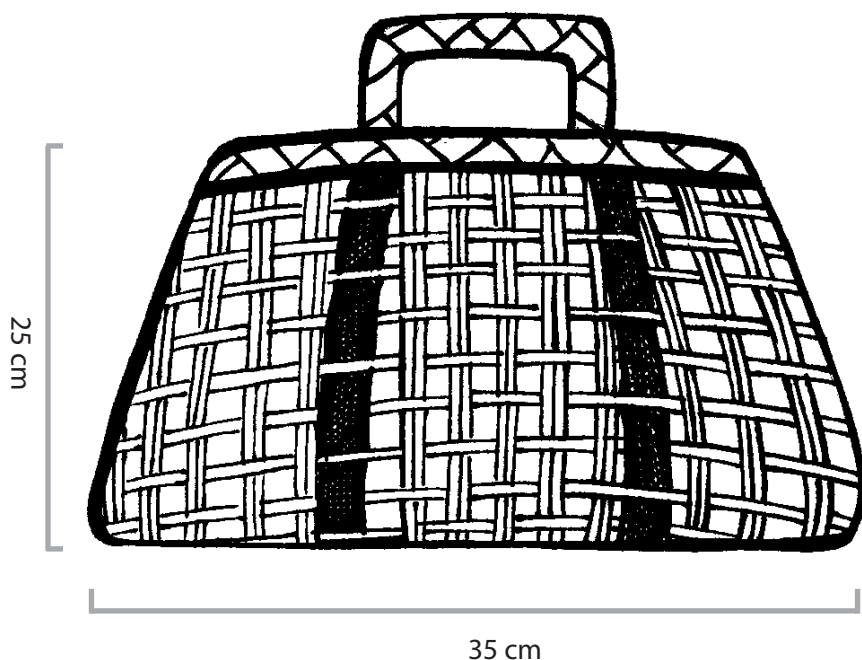

Nombre de la Pieza: Bolso maleta	Referencia: PMPLCLO0004	ESC. 4/1	Hoja No. N/p
Oficio: Cestería	Técnica: Rollo	Materia Prima: Calceta de plátano	

Especificaciones Técnicas:
Mezcla de calceta de plátano y cuero (manijas)

Color: Natural y café	Capacidad de Producción / mes: 20 Unidades	Dimensiones Generales (cm)				
Peso (gr.): 6 Kg	Precio Unitario: \$ 110.000	Precio por mayor: \$ 90.000	Largo: N/p	Ancho: N/p	Alto: 10 cm	Diámetro: 50cm
Artesano: Elvia Gaviria		Teléfono: 3135139246				
Grupo o Taller:		Departamento: Córdoba		Corregimiento: Los Córdoba		
Certificado Hecho a Mano Si No ^X		Localidad <input type="checkbox"/> Vereda <input type="checkbox"/> Resguardo:				

Observaciones:

Responsable: Natalia Quiñones Rodriguez	Dibujante: Natalia Quiñones Rodriguez	Terminada <input type="checkbox"/>	En proceso <input checked="" type="checkbox"/>
Aprobado por: Claudia Patricia Garvito	Fecha: 25/11/2013	Referente(s) <input type="checkbox"/> Línea <input checked="" type="checkbox"/>	Muestra <input checked="" type="checkbox"/> <input type="checkbox"/>